

Commune : **RENNES**Rivière : **La Vilaine****Amont du pont du chemin de Baud - rive gauche****3** Repère(s) sur le site**GÉNÉRAL****Unité de gestion :** Vilaine-Côtiers Bretons**Code :** SPC_35238_004**Date de mise à jour :** 16/09/2021**Auteur :** SPC VCB

Vue générale à l'amont du pont du chemin de baud (ancienne station limnimétrique)

GÉOLOCALISATION**Coordonnées WGS84 :** X: -1.64307460 / Y: 48.11171600**Coordonnées RGF93 (Lambert 93) :** X: 354650.49 / Y: 6789194.64**Coordonnées RGF93 (ETRS89) :** X: -1.6430746 / Y: 48.111716**Code Hydro:** J---0060**Rive de référence:** Gauche**26 octobre 1966**Nature de l'inondation : **Débordement de cours d'eau**Altitude calculée de l'eau : **28.07 m**Nature du repère : **Document écrit****GÉNÉRAL****Code :** SPC_35238_004_1966**Date de mise à jour :****Auteur :** SPC VCB

31/05/2022

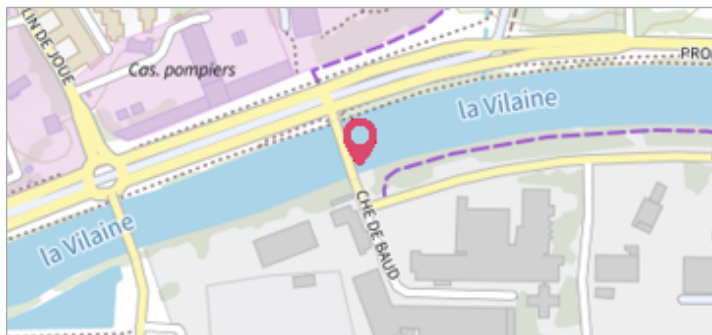
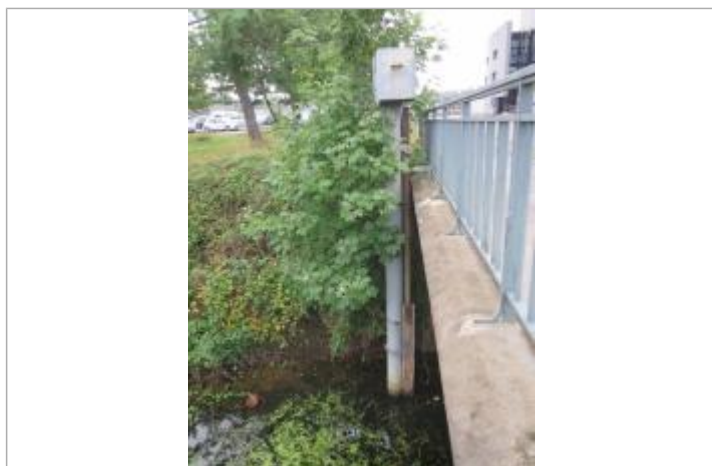

Ancienne station (échelle limnimétrique disparue) à l'amont du pont du chemin de Baud

MARQUE**Maximum de l'inondation :** Oui**Visibilité :** Oui**État du repère :** Disparu**Pérennité :** Aucune**Repère calculé :** Oui**PHEC :** Oui**SOURCE DE REPÉRAGE :** SPC VILAINE COTIERS BRETONS - 08/12/2016**Type de repérage :** Autre**ECHELLE LIMNIMÉTRIQUE (DISPARUE) AMONT DU PONT DU CHEMIN DE BAUD - 15/11/1966****Méthode :** Non renseigné**Commentaires sur le nivellement :** Sur les profils en pièce jointe, les altitudes sont en orthométrique du Système NGF-Lallemand. Il faut ajouter sur Rennes 0.30m pour obtenir les altitudes (normales) du Système NGF-IGN69.**Référence nivelée :** Autre type de référence**Description référence du repère :** zéro de l'échelle limnimétrique**Système altimétrique :** NGF IGN 1969 (système normal)**Altitude de la référence (en m) :** 24.870 m**Différence entre le niveau d'eau et la référence (en m) :** 3.200 m**Altitude calculée de l'eau (en m) :** 28.07 m