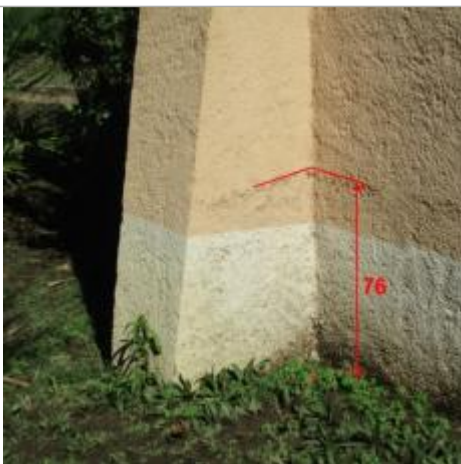

Commune : **ROQUEBRUNE-SUR-ARGENS**Rivière : **La Garonne****Bd.des Agasses, le Castillon des Issambres #3****Commentaires** : Angles des façades nord-ouest**1** Repère(s) sur le site**GÉNÉRAL****Unité de gestion** : Méditerranée Est**Code** : GAR2018_S_53**Date de mise à jour** : 01/09/2021**Auteur** : Cerema Méditerranée

Vue du site - photo DDTM83

GÉOLOCALISATION**Coordonnées WGS84** : X: 6.67904423 / Y: 43.34379860**Coordonnées RGF93 (Lambert 93)** X: 998372 / Y: 6256358.09**Coordonnées RGF93 (ETRS89)** : X: 6.6790442 / Y: 43.3437986**Code Hydro**: Y5450580**Rive de référence**: Non renseigné**10 octobre 2018**Nature de l'inondation : **Débordement de cours d'eau**Altitude calculée de l'eau : **non déterminé**Nature du repère : **Laisse d'inondation****GÉNÉRAL****Code** : GAR2018_R_53_1**Date de mise à jour** :**Auteur** : Cerema Méditerranée

02/09/2021

MARQUE**Maximum de l'inondation** : Oui**Visibilité** : Non renseigné**État du repère** : Disparu**Pérennité** : Aucune**Repère calculé** : Non renseigné**PHEC** : Non renseigné**SOURCE DE REPÉRAGE : RELEVÉS DE LAISSES DE CRUES SUITE À LA CRUE DE LA GARONNETTE DU 10 OCTOBRE 2018 - 12/10/2018****Type de repérage** : Campagne de terrain post-inondation**Organisme(s)** : DDTM 83**NIVELLEMENT INITIAL - 12/10/2018****Méthode** : Non renseigné**Organisme** : DDTM 83**Commentaires sur le nivellement** : Précision 1 cm**Référence nivelée** : Autre type de référence**Description référence du repère** : Sol**Système altimétrique** : NGF IGN 1969 (système normal)**Différence entre le niveau d'eau et la référence (en m)** : 0.760 m

Vue du repère - photo DDTM83