



Commune : **ROQUEBRUNE-SUR-ARGENS**

Rivière : **La Garonne**

Bd.des Agasses, le Castillon des Issambres #3

Commentaires : Angles des façades nord-ouest

1 Repère(s) sur le site

GÉNÉRAL

Unité de gestion : Méditerranée Est

Code : GAR2018_S_53

Date de mise à jour : 01/09/2021

Auteur : Cerema Méditerranée



Vue du site - photo DDTM83

GÉOLOCALISATION

Coordonnées WGS84 : X: 6.67904423 / Y: 43.34379860

Coordonnées RGF93 (Lambert 93) X: 998372 / Y: 6256358.09

Coordonnées RGF93 (ETRS89) : X: 6.6790442 / Y: 43.3437986

Code Hydro: Y5450580

Rive de référence: Non renseigné



10 octobre 2018

Nature de l'inondation : **Débordement de cours d'eau**

Altitude calculée de l'eau : **non déterminé**

Nature du repère : **Laisse d'inondation**

GÉNÉRAL

Code : GAR2018_R_53_1

Date de mise à jour :

Auteur : Cerema Méditerranée

02/09/2021

MARQUE

Maximum de l'inondation : Oui

Visibilité : Non renseigné

État du repère : Disparu

Pérennité : Aucune

Repère calculé : Non renseigné

PHEC : Non renseigné

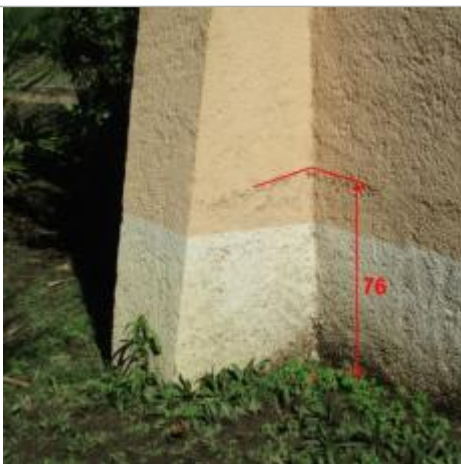

Vue du repère - photo DDTM83

SOURCE DE REPÉRAGE : RELEVÉS DE LAISSES DE CRUES SUITE À LA CRUE DE LA GARONNETTE DU 10 OCTOBRE 2018 - 12/10/2018

Type de repérage : Campagne de terrain post-inondation

Organisme(s) : DDTM 83

NIVELLEMENT INITIAL - 12/10/2018

Méthode : Non renseigné

Organisme : DDTM 83

Commentaires sur le nivellement : Précision 1 cm

Référence nivelée : Autre type de référence

Description référence du repère : Sol

Système altimétrique : NGF IGN 1969 (système normal)

Différence entre le niveau d'eau et la référence (en m) : 0.760 m