	Commune : ROQUEBRUNE-SUR-ARGENS	Rivière : La Garonne
74 Chemin de la rivière		
Commentaires : Mur, angle de la maison	1 Repère(s) sur le site	

GÉNÉRAL

Unité de gestion : Méditerranée Est

Code : GAR2018_S_37

Date de mise à jour : 01/09/2021

Auteur : Cerema Méditerranée



GÉOLOCALISATION

Coordonnées WGS84 : X: 6.67561718 / Y: 43.34386930

Coordonnées RGF93 (Lambert 93) : X: 998093.9 / Y: 6256353

Coordonnées RGF93 (ETRS89) : X: 6.6756172 / Y: 43.3438693

Code Hydro: Y5450580

Rive de référence: Non renseigné

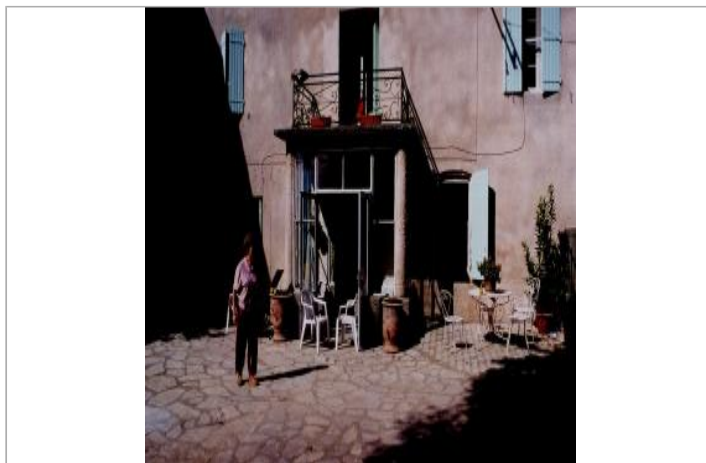

Vue du site - photo DDTM83

	10 Octobre 2018	Altitude calculée de l'eau : non déterminé
Nature de l'inondation : Débordement de cours d'eau		Nature du repère : Laisse d'inondation

GÉNÉRAL

Code : GAR2018_R_37_1

Date de mise à jour :

Auteur : Cerema Méditerranée

02/09/2021

MARQUE

Maximum de l'inondation : Oui

Visibilité : Non renseigné

État du repère : Disparu

Pérennité : Aucune

Repère calculé : Non renseigné

PHEC : Non renseigné

SOURCE DE REPÉRAGE : RELEVÉS DE LAISSES DE CRUES SUITE À LA CRUE DE LA GARONNETTE DU 10 OCTOBRE 2018 - 12/10/2018

Type de repérage : Campagne de terrain post-inondation

Organisme : DDTM 83

NIVELLEMENT INITIAL - 12/10/2018

Méthode : Non renseigné

Organisme : DDTM 83

Commentaires sur le nivellement : Fiable, précision 1 cm

Référence nivelée : Autre type de référence

Description référence du repère : Sol

Système altimétrique : NGF IGN 1969 (système normal)

Différence entre le niveau d'eau et la référence (en m) : 0.810 m