

Commune : **BLAVOZY**Rivière : **La Sumène**

En dessous du pont de la D156

Commentaires : Sur la pile du pont des routes D156 et N88

1

Repère(s) sur le site

GÉNÉRAL

Unité de gestion : Loire-Allier-Cher-Indre

Code : WEB_S_202108313825

Date de mise à jour : 27/01/2026

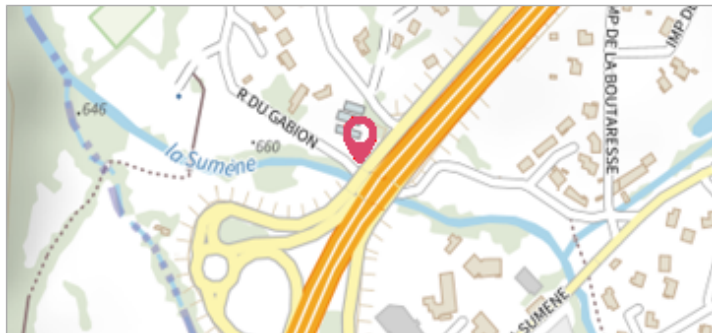
Auteur : SPC LCI

Vue du site en 2021

GÉOLOCALISATION

Coordonnées WGS84 : X: 3.95989530 / Y: 45.05872000

Coordonnées RGF93 (Lambert 93) : X: 775558.01 / Y: 6440399.92

Coordonnées RGF93 (ETRS89) : X: 3.9598953 / Y: 45.05872

Code Hydro: K0274000

Rive de référence: Droite

Décembre 2003

 Nature de l'inondation : **Débordement de cours d'eau**

 Altitude calculée de l'eau : **656.92 m**

 Nature du repère : **Repère normalisé (décret n°2005-233)**

GÉNÉRAL

Code : WEB_R_202108244000

Date de mise à jour : 27/01/2026

Auteur : SPC LCI

MARQUE

Texte : 2003

Maximum de l'inondation : Oui

Visibilité : Oui

État du repère : Bon

Pérennité : Longue

Repère calculé : Oui

PHEC : Oui

SOURCE DE REPÉRAGE : ETUDE CIDEE POUR LE SICALA DE HAUTE-LOIRE - AVRIL 2007 -
Type de repérage : Source bibliographique

Organisme : SICALA 43

NIVELLEMENT GÉOMÈTRE EXPERT - 15/04/2007
Méthode : GPS

Organisme : CIDEE Ingénieurs conseils

Référence nivelée : Autre type de référence

Système altimétrique : NGF IGN 1969 (système normal)

Altitude de la référence (en m) : 656.920 m

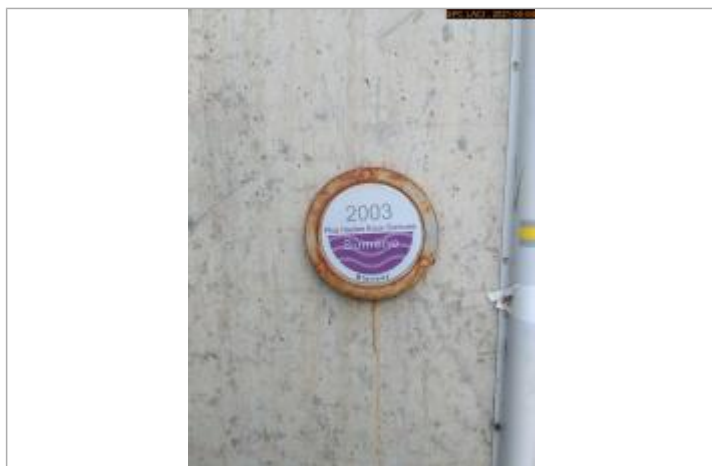
Altitude calculée de l'eau (en m) : 656.92

Vue du repère rapprochée en 2021