

Commune : **MAREUIL-SUR-ARNON** | Rivière : **L' Arnon**

La Chaussée #3

1 Repère(s) sur le site

GÉNÉRAL

Unité de gestion : Loire-Allier-Cher-Indre
 Code : LCI_LE20210209_S006 Date de mise à jour : 27/01/2026
 Auteur : SPC LCI



GÉOLOCALISATION

Coordonnées WGS84 : X: 2.15036629 / Y: 46.87735910
 Coordonnées RGF93 (Lambert 93) X: 635293.99 / Y: 6642257.61
 Coordonnées RGF93 (ETRS89) : X: 2.1503663 / Y: 46.8773591
 Code Hydro: K6--0240 Rive de référence: Gauche

9 février 2021 Altitude calculée de l'eau : **137.901 m**

Nature de l'inondation :

GÉNÉRAL

Code : LCI_LE20210209_S06_R1 Date de mise à jour : 27/01/2026
 Auteur : SPC LCI

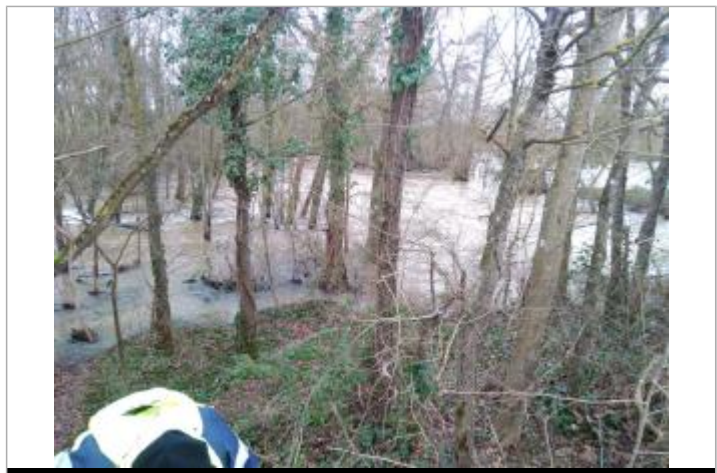

Photo prise de vue le 09/02/2021 à 11H17

MARQUE

Maximum de l'inondation : Oui
 Visibilité : Oui État du repère : Disparu
 Pérennité : Aucune Repère calculé : Non
 PHEC : Non

SOURCE DE REPÉRAGE : SPC LCI, LIGNES D'EAU, L'ARNON, CRUE DE FÉVRIER 2021 - 09/02/2021

Type de repérage : Observations en cours d'événement
 Organisme(s) : SPC Loire - Cher - Indre

NIVELLEMENT LIGNE D'EAU, L'ARNON, CRUE DE FÉVRIER 2021 - SPC LCI - 09/02/2021

Méthode : GPS
 Organisme : SPC Loire - Cher - Indre
 Commentaires sur le nivellement : Précision verticale : 3.0 cm
 Référence nivelée : Marque d'inondation
 Système altimétrique : NGF IGN 1969 (système normal)
 Altitude de la référence (en m) : 137.901 m
 Altitude calculée de l'eau (en m) : 137.901