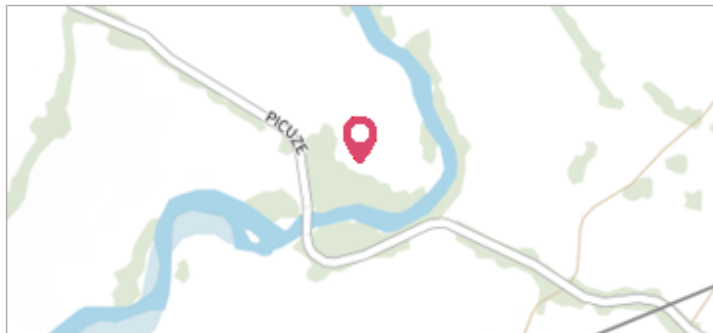

Commune : **DOMPIERRE-SUR-BESBRE**Rivière : **La Besbre****Lieu-dit : Champ-Bonnet****1** Repère(s) sur le site**GÉNÉRAL****Unité de gestion :** Loire-Allier-Cher-Indre**Code :** LCI\_LE20210116\_S087 **Date de mise à jour :** 27/01/2026**Auteur :** SPC LCI**GÉOLOCALISATION****Coordonnées WGS84 :** X: 3.67372982 / Y: 46.49873610**Coordonnées RGF93 (Lambert 93) :** X: 751668.74 / Y: 6600080.06**Coordonnées RGF93 (ETRS89) :** X: 3.6737298 / Y: 46.4987361**Code Hydro:** K15-0300 **Rive de référence:** Gauche**16 janvier 2021**Altitude calculée de l'eau : **222.504 m**

Nature de l'inondation :

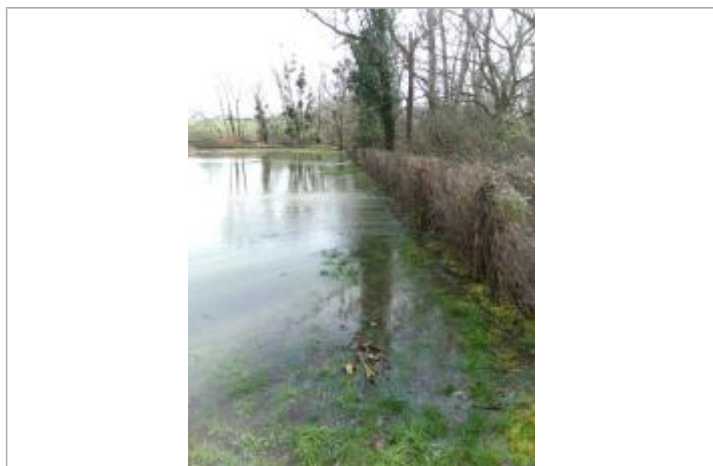
**Commentaires :** zone d'expansion en cours de remplissage ?**GÉNÉRAL****Code :** LCI\_LE20210116\_S087\_ **Date de mise à jour :****Auteur :** SPC LCI **27/01/2026****MARQUE****Maximum de l'inondation :** Oui**Visibilité :** Oui**État du repère :** Disparu**Pérennité :** Aucune**Repère calculé :** Non**PHEC :** Non

Photo prise de vue le 16/01/2021 à 12h18

**SOURCE DE REPÉRAGE :** SPC LCI, LIGNES D'EAU, LA BESBRE, CRUE DE JANVIER 2021 - 15/01/2021**Type de repérage :** Observations en cours d'événement**Organisme(s) :** SPC Loire - Cher - Indre**NIVELLEMENT LIGNE D'EAU, CRUE DE JANVIER 2021 - SPC LCI - 16/01/2021****Méthode :** GPS**Organisme :** SPC Loire - Cher - Indre**Commentaires sur le nivellement :** Précision verticale : 1.4 cm**Référence nivelée :** Marque d'inondation**Système altimétrique :** NGF IGN 1969 (système normal)**Altitude de la référence (en m) :** 222.504 m**Altitude calculée de l'eau (en m) :** 222.504