

Commune : **LAPALISSE**Rivière : **La Besbre****8 Quai de la Besbre****1** Repère(s) sur le site**GÉNÉRAL****Unité de gestion :** Loire-Allier-Cher-Indre**Code :** LCI\_LE20210115\_S010**Date de mise à jour :** 27/01/2026**Auteur :** SPC LCI**GÉOLOCALISATION****Coordonnées WGS84 :** X: 3.63580956 / Y: 46.24696670**Coordonnées RGF93 (Lambert 93) X:** 748985.81 / Y: 6572096.97**Coordonnées RGF93 (ETRS89) :** X: 3.6358096 / Y: 46.2469667**Code Hydro:** K15-0300**Rive de référence:** Gauche**15 janvier 2021**Altitude calculée de l'eau : **278.639 m**

Nature de l'inondation :

**GÉNÉRAL****Code :** LCI\_LE20210115\_S010\_**Date de mise à jour :****Auteur :** SPC LCI

27/01/2026

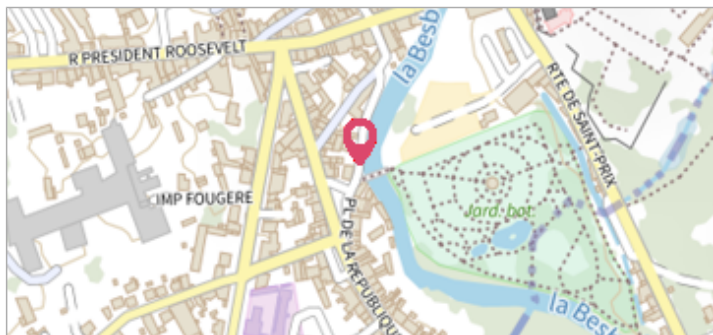
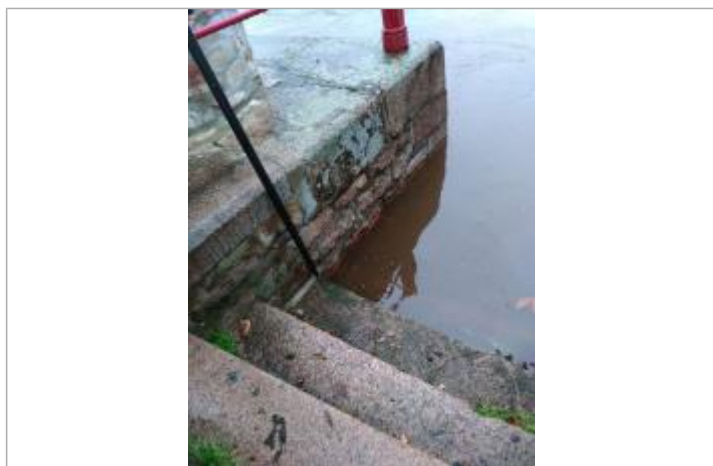

Photo prise de vue le 15/01/2021 à 15h39

**MARQUE****Maximum de l'inondation :** Oui**Visibilité :** Oui**État du repère :** Disparu**Pérennité :** Aucune**Repère calculé :** Non**PHEC :** Non**SOURCE DE REPÉRAGE : SPC LCI, LIGNES D'EAU, LA BESBRE, CRUE DE JANVIER 2021 - 15/01/2021****Type de repérage :** Observations en cours d'événement**Organisme :** SPC Loire - Cher - Indre**NIVELLEMENT LIGNE D'EAU, CRUE DE JANVIER 2021 - SPC LCI - 15/01/2021****Méthode :** GPS**Organisme :** SPC Loire - Cher - Indre**Commentaires sur le nivellement :** Précision verticale : 1.8 cm**Référence nivelée :** Marque d'inondation**Système altimétrique :** NGF IGN 1969 (système normal)**Altitude de la référence (en m) :** 278.639 m**Altitude calculée de l'eau (en m) :** 278.639