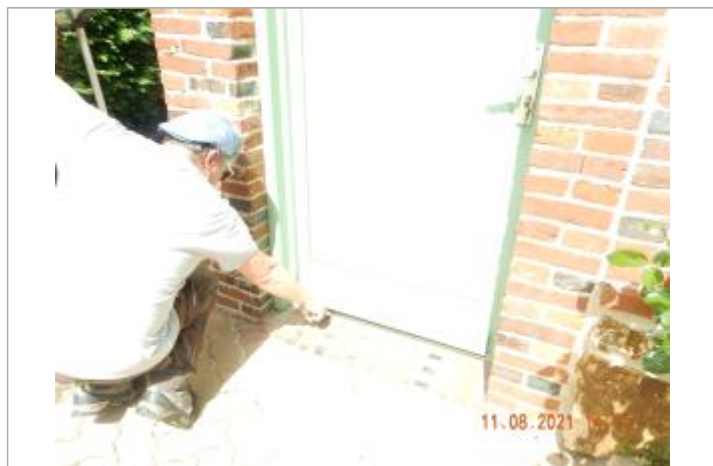

Commune : **SAP-EN-AUGE**Rivière : **Le ruisseau de la Bigotiere****Seuil de porte de cabanon, 7 rue Homo.****Commentaires :** 7 rue Homo, porte verte du cabanon en brique au fond de la cour.**1** Repère(s) sur le site**GÉNÉRAL****Unité de gestion :** Seine aval-Côtiers Normands**Code :** WEB_S_202109095659**Date de mise à jour :** 05/10/2022**Auteur :** CONTRIBUT_01

7 rue Homo, porte verte du cabanon en brique au fond de la cour

GÉOLOCALISATION**Coordonnées WGS84 :** X: 0.33901967 / Y: 48.89539700**Coordonnées RGF93 (Lambert 93) :** X: 504936.22 / Y: 6869441.47**Coordonnées RGF93 (ETRS89) :** X: 0.3390197 / Y: 48.895397**Code Hydro:** I0211000**Rive de référence:** Droite**22 Juin 2021**Nature de l'inondation : **Débordement de cours d'eau**Altitude calculée de l'eau : **226.789 m**Nature du repère : **Témoignage oral****Commentaires :** L'eau à atteint le haut de la margelle au pied de la porte**GÉNÉRAL****Code :** WEB_R_202108131749**Date de mise à jour :****Auteur :** CONTRIBUT_01

05/10/2022

MARQUE**Maximum de l'inondation :** Oui**Visibilité :** Non**État du repère :** Disparu**Pérennité :** Aucune**SOURCE DE REPÉRAGE : VISITE DE TERRAIN DDT 61 -****Type de repérage :** Campagne de terrain post-inondation**Organisme :** DDT 61**NIVELLEMENT SPC SACN. LE SPC N'EST PAS GÉOMÈTRE EXPERT, LES COTES SONT DONNÉES À TITRES INDICATIF. - 11/08/2021****Méthode :** Méthode combinée**Référence nivelée :** Marque d'inondation**Système altimétrique :** NGF IGN 1969 (système normal)**Altitude de la référence (en m) :** 226.789 m**Altitude calculée de l'eau (en m) :** 226.789

l'eau a atteint le niveau supérieur de la margelle au pied de la porte