



Commune : **VIEUX-LES-ASFELD**

Sortie du village, en direction de Avaux.

1

Repère(s) sur le site

GÉNÉRAL

Unité de gestion : Bassins du Nord

Code : WEB_S_202107293829

Date de mise à jour : 28/12/2021

Auteur : mbaussart



Coopérative Agricole de Juniville - Vieux-lès-Asfeld

GÉOLOCALISATION

Coordonnées WGS84 : X: 4.09708500 / Y: 49.45751800

Coordonnées RGF93 (Lambert 93) : X: 779566.04 / Y: 6929231.48

Coordonnées RGF93 (ETRS89) : X: 4.097085 / Y: 49.457518



19 Juillet 2021

Nature de l'inondation :

Commentaires : Montée des eaux en bordures sud (photo jointe) et ouest du site. Débordement de l'Aisne suite aux intempéries de juillet 2021.

GÉNÉRAL

Code : WEB_R_202205294613_1

Date de mise à jour :

Auteur : mbaussart

28/12/2021

MARQUE

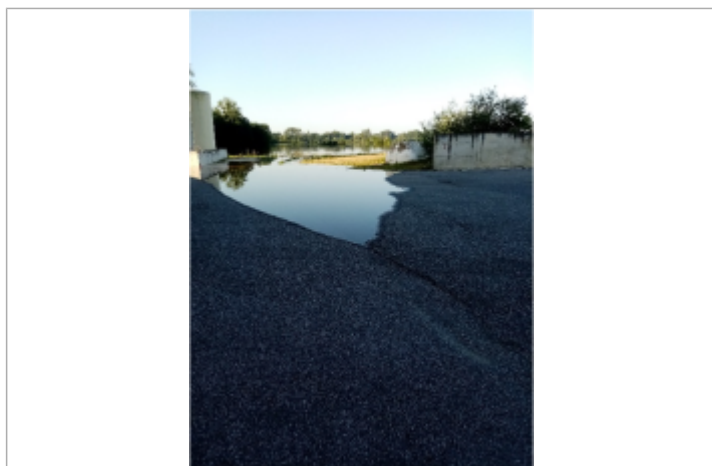

Débordement de l'Aisne - montée des eaux sur les voies de circulation du site.