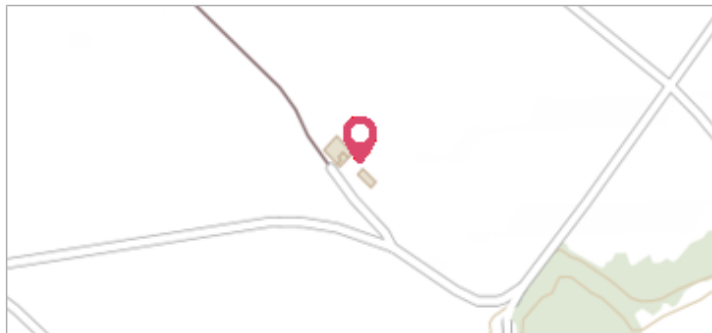

Commune : **MARMANDE**Rivière : **La Garonne****Ferme, route de Galafrot****1**

Repère(s) sur le site

GÉNÉRAL**Unité de gestion :** Garonne-Tarn-Lot**Code :** GAR20210204_S_116**Date de mise à jour :** 20/07/2021**Auteur :** SPC GTL

Vue du site - Photo Géosphair

GÉOLOCALISATION**Coordonnées WGS84 :** X: 0.11920443 / Y: 44.50590920**Coordonnées RGF93 (Lambert 93) :** X: 471043.7 / Y: 6382715.38**Coordonnées RGF93 (ETRS89) :** X: 0.1192044 / Y: 44.5059092**Code Hydro:** O---0000**Rive de référence:** Droite**4 Février 2021**Altitude calculée de l'eau : **20.63 m**Nature de l'inondation : **Débordement de cours d'eau**Nature du repère : **Laisse d'inondation****Commentaires :** Trace de la crue sur la poutre en bois à l'intérieur de la grange**GÉNÉRAL****Code :** GAR20210204_R_116_1**Date de mise à jour :****Auteur :** SPC GTL

20/07/2021

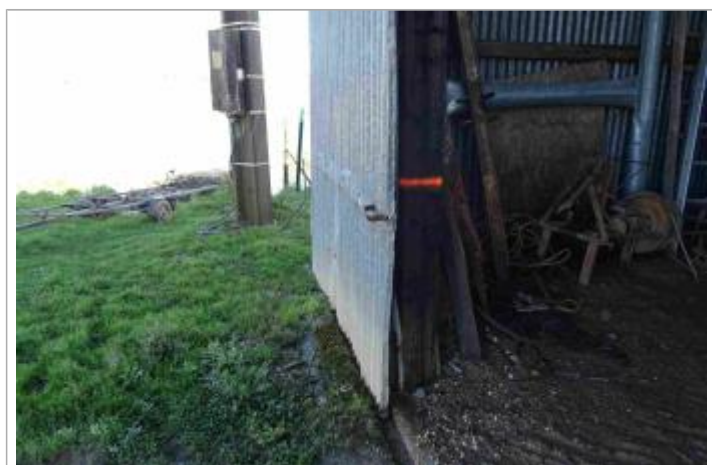

Vue du repère - Photo Géosphair

MARQUE**Maximum de l'inondation :** Oui**Visibilité :** Non renseigné**État du repère :** Non renseigné**Pérennité :** Non renseigné**Repère calculé :** Non renseigné**PHEC :** Non renseigné**SOURCE DE REPÉRAGE : RELEVÉS DE LAISSES SUITE À LA CRUE DE LA GARONNE DU 4 FÉVRIER 2021 -****Type de repérage :** Campagne de terrain post-inondation**Organisme :** GEOSPHAIR**NIVELLEMENT INITIAL - 10/02/2021****Méthode :** GPS**Organisme :** GEOSPHAIR**Référence nivelée :** Autre type de référence**Description référence du repère :** Sol**Système altimétrique :** NGF IGN 1969 (système normal)**Altitude de la référence (en m) :** 19.600 m**Différence entre le niveau d'eau et la référence (en m) :** 1.030 m**Altitude calculée de l'eau (en m) :** 20.63 m