

Commune : **MARMANDE** | Rivière : **La Garonne**

Maison au lieu-dit Galafrot

1 Repère(s) sur le site

GÉNÉRAL

Unité de gestion : Garonne-Tarn-Lot
 Code : GAR20210204_S_115 Date de mise à jour : 20/07/2021
 Auteur : SPC GTL

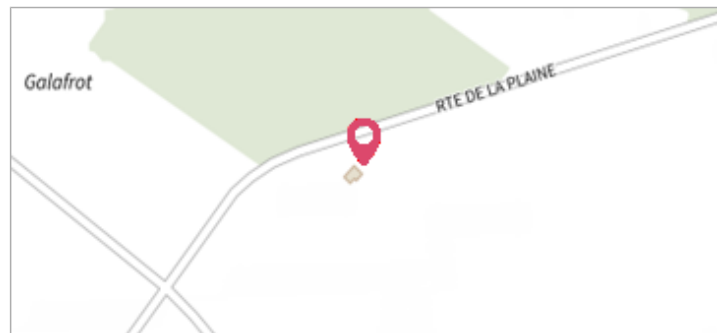

Vue du site - Photo Géosphair

GÉOLOCALISATION

Coordonnées WGS84 : X: 0.12566700 / Y: 44.50760320
 Coordonnées RGF93 (Lambert 93) X: 471563.94 / Y: 6382884.72
 Coordonnées RGF93 (ETRS89) : X: 0.125667 / Y: 44.5076032
 Code Hydro: O---0000 Rive de référence: Droite

4 février 2021 Altitude calculée de l'eau : **20.72 m**

Nature de l'inondation : **Débordement de cours d'eau** Nature du repère : **Laisse d'inondation**

Commentaires : Trace de la crue sur le portail du garage

GÉNÉRAL

Code : GAR20210204_R_115_1 Date de mise à jour : 20/07/2021
 Auteur : SPC GTL

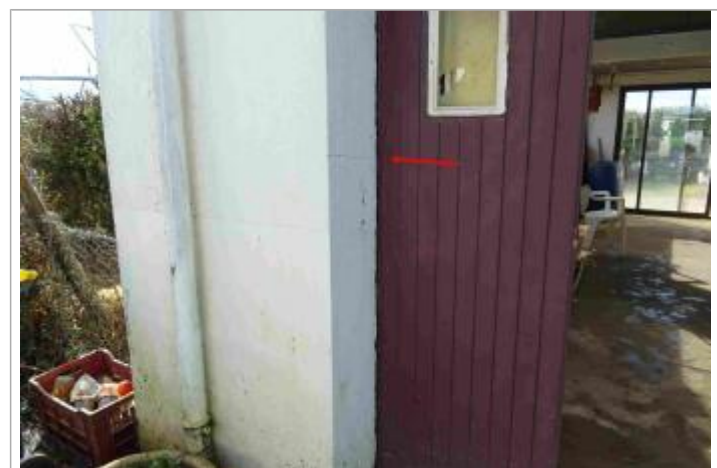

Vue du repère - Photo Géosphair

MARQUE

Maximum de l'inondation : Oui
 Visibilité : Non renseigné État du repère : Non renseigné
 Pérennité : Non renseigné Repère calculé : Non renseigné
 PHEC : Non renseigné

SOURCE DE REPÉRAGE : RELEVÈS DE LAISSES SUITE À LA CRUE DE LA GARONNE DU 4 FÉVRIER 2021 -

Type de repérage : Campagne de terrain post-inondation
 Organisme(s) : GEOSPHAIR

NIVELLEMENT INITIAL - 10/02/2021

Méthode : GPS
 Organisme : GEOSPHAIR
 Référence nivelée : Autre type de référence
 Description référence du repère : Sol
 Système altimétrique : NGF IGN 1969 (système normal)
 Altitude de la référence (en m) : 19.440 m
 Différence entre le niveau d'eau et la référence (en m) : 1.280 m
 Altitude calculée de l'eau (en m) : 20.72 m