

Commune : **FOURQUES-SUR-GARONNE**Rivière : **La Garonne****Route de la Baradasse, le lieu-dit Duc****1** Repère(s) sur le site**GÉNÉRAL**

Unité de gestion : Garonne-Tarn-Lot

Code : GAR20210204_S_102

Date de mise à jour : 20/07/2021

Auteur : SPC GTL

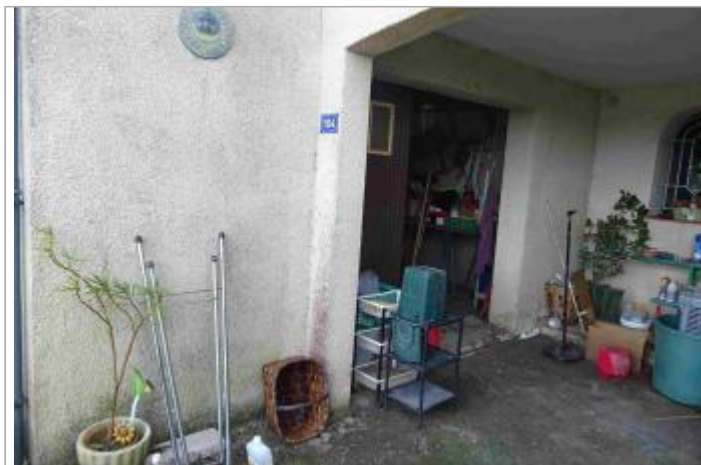
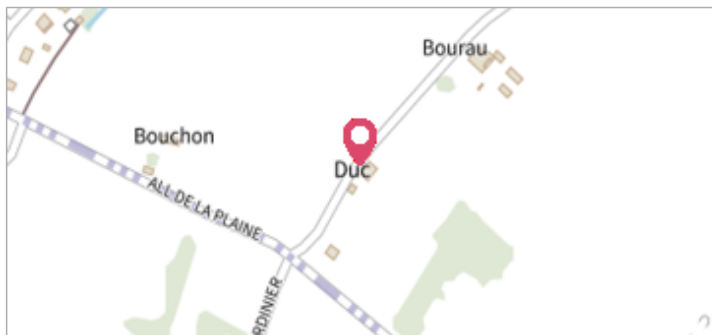

Vue du site - Photo Géosphair

GÉOLOCALISATION

Coordonnées WGS84 : X: 0.14824425 / Y: 44.46826680

Coordonnées RGF93 (Lambert 93) X: 473199.69 / Y: 6378452.82

Coordonnées RGF93 (ETRS89) : X: 0.1482443 / Y: 44.4682668

Code Hydro: O---0000

Rive de référence: Gauche

**4 février 2021**Nature de l'inondation : **Débordement de cours d'eau**Altitude calculée de l'eau : **22.22 m**Nature du repère : **Laisse d'inondation****Commentaires** : Trace de la crue sur le portail du garage**GÉNÉRAL**

Code : GAR20210204_R_102_1

Date de mise à jour :

Auteur : SPC GTL

09/06/2022



Vue du repère - Photo Géosphair

MARQUE**Maximum de l'inondation** : Oui**Visibilité** : Non renseigné**État du repère** : Non renseigné**Pérennité** : Non renseigné**Repère calculé** : Non renseigné**PHEC** : Non renseigné**SOURCE DE REPÉRAGE : RELEVÉS DE LAISSES SUITE À LA CRUE DE LA GARONNE DU 4 FÉVRIER 2021 -****Type de repérage** : Campagne de terrain post-inondation**Organisme(s)** : GEOSPHAIR**NIVELLEMENT INITIAL - 10/02/2021****Méthode** : GPS**Organisme** : GEOSPHAIR**Référence nivelée** : Autre type de référence**Description référence du repère** : Sol**Système altimétrique** : NGF IGN 1969 (système normal)**Altitude de la référence (en m)** : 21.130 m**Différence entre le niveau d'eau et la référence (en m)** : 1.090 m**Altitude calculée de l'eau (en m)** : 22.22 m