



Commune : **FAUILLET**

Rivière : **La Garonne**

Sablère de Guyenne de Fauillet au lieu-dit Laslisses #2

1 Repère(s) sur le site

GÉNÉRAL

Unité de gestion : Garonne-Tarn-Lot

Code : GAR20210204_S_348

Date de mise à jour : 20/07/2021

Auteur : SPC GTL

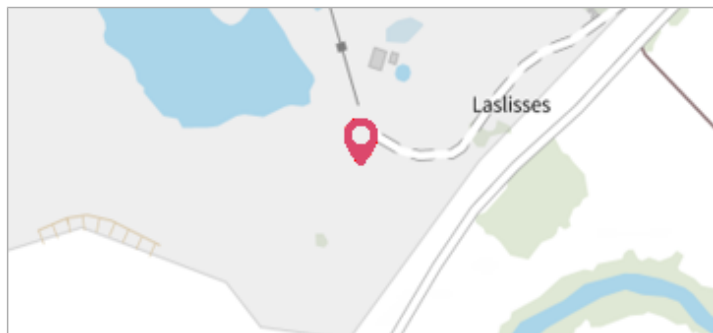

Vue du site - Photo Géosphair

GÉOLOCALISATION

Coordonnées WGS84 : X: 0.27038249 / Y: 44.41810060

Coordonnées RGF93 (Lambert 93) X: 482716.79 / Y: 6372540.02

Coordonnées RGF93 (ETRS89) : X: 0.2703825 / Y: 44.4181006

Code Hydro: O---0000

Rive de référence: Droite



4 février 2021

Nature de l'inondation : **Débordement de cours d'eau**

Altitude calculée de l'eau : **25.69 m**

Nature du repère : **Laisse d'inondation**

Commentaires : Trace de la crue sur les stocks de graviers

GÉNÉRAL

Code : GAR20210204_R_348_1

Date de mise à jour :

Auteur : SPC GTL

20/07/2021

MARQUE

Maximum de l'inondation : Oui

Visibilité : Non renseigné

État du repère : Non renseigné

Pérennité : Non renseigné

Repère calculé : Non renseigné

PHEC : Non renseigné

SOURCE DE REPÉRAGE : RELEVÉS DE LAISSES SUITE À LA CRUE DE LA GARONNE DU 4 FÉVRIER 2021 -

Type de repérage : Campagne de terrain post-inondation

Organisme(s) : GEOSPHAIR

NIVELLEMENT INITIAL - 18/02/2021

Méthode : GPS

Organisme : GEOSPHAIR

Référence nivelée : Autre type de référence

Description référence du repère : Sol

Système altimétrique : NGF IGN 1969 (système normal)

Altitude de la référence (en m) : 25.690 m

Différence entre le niveau d'eau et la référence (en m) : 0.000 m

Altitude calculée de l'eau (en m) : 25.69

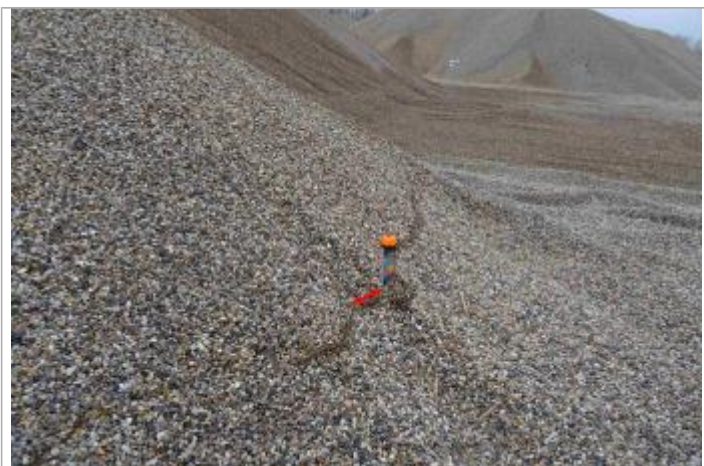

Vue du repère - Photo Géosphair