



Commune : **FOURQUES-SUR-GARONNE**

Rivière : **La Garonne**

## Route de la Baradasse, le lieu-dit Duc

**1** Repère(s) sur le site

### GÉNÉRAL

Unité de gestion : Garonne-Tarn-Lot

Code : GAR20210204\_S\_102

Date de mise à jour : 20/07/2021

Auteur : SPC GTL

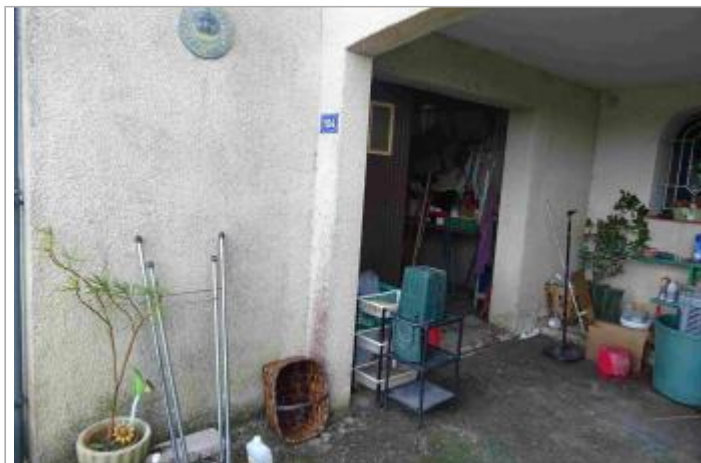
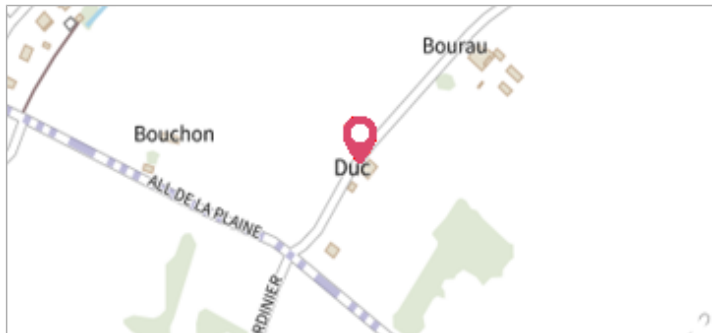

Vue du site - Photo Géosphair

### GÉOLOCALISATION

Coordonnées WGS84 : X: 0.14824425 / Y: 44.46826680

Coordonnées RGF93 (Lambert 93) X: 473199.69 / Y: 6378452.82

Coordonnées RGF93 (ETRS89) : X: 0.1482443 / Y: 44.4682668

Code Hydro: O---0000

Rive de référence: Gauche



**4 février 2021**

Nature de l'inondation : **Débordement de cours d'eau**

Altitude calculée de l'eau : **22.22 m**

Nature du repère : **Laisse d'inondation**

Commentaires : Trace de la crue sur le portail du garage

### GÉNÉRAL

Code : GAR20210204\_R\_102\_1

Date de mise à jour :

Auteur : SPC GTL

09/06/2022

### MARQUE

Maximum de l'inondation : Oui

Visibilité : Non renseigné

État du repère : Non renseigné

Pérennité : Non renseigné

Repère calculé : Non renseigné

PHEC : Non renseigné

**SOURCE DE REPÉRAGE : RELEVÉS DE LAISSES SUITE À LA CRUE DE LA GARONNE DU 4 FÉVRIER 2021 -**

Type de repérage : Campagne de terrain post-inondation

Organisme(s) : GEOSPHAIR

### NIVELLEMENT INITIAL - 10/02/2021

Méthode : GPS

Organisme : GEOSPHAIR

Référence nivelée : Autre type de référence

Description référence du repère : Sol

Système altimétrique : NGF IGN 1969 (système normal)

Altitude de la référence (en m) : 21.130 m

Différence entre le niveau d'eau et la référence (en m) : 1.090 m

Altitude calculée de l'eau (en m) : 22.22



Vue du repère - Photo Géosphair