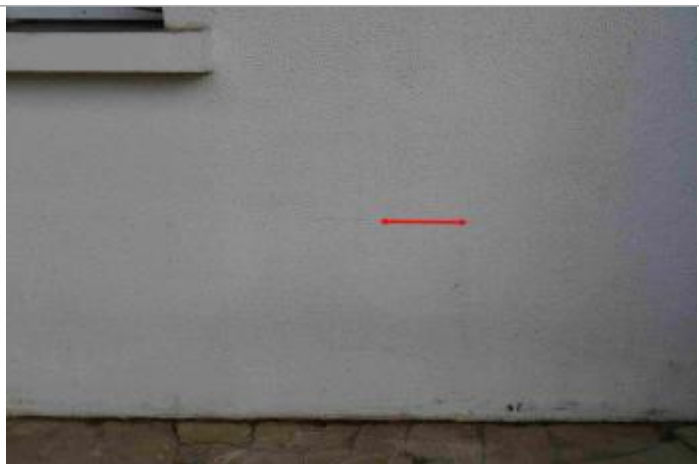

Commune : **FOURQUES-SUR-GARONNE**Rivière : **La Garonne****1954 Allée de la Plaine****1** Repère(s) sur le site**GÉNÉRAL****Unité de gestion :** Garonne-Tarn-Lot**Code :** GAR20210204_S_100**Date de mise à jour :** 20/07/2021**Auteur :** SPC GTL

Vue du site - Photo Géosphair

GÉOLOCALISATION**Coordonnées WGS84 :** X: 0.14211318 / Y: 44.46958150**Coordonnées RGF93 (Lambert 93) :** X: 472717.59 / Y: 6378616.4**Coordonnées RGF93 (ETRS89) :** X: 0.1421132 / Y: 44.4695815**Code Hydro:** O---0000**Rive de référence:** Gauche**4 Février 2021**Altitude calculée de l'eau : **22.14 m**Nature de l'inondation : **Débordement de cours d'eau**Nature du repère : **Laisse d'inondation****Commentaires :** Trace de la crue sur le mur**GÉNÉRAL****Code :** GAR20210204_R_100_1**Date de mise à jour :****Auteur :** SPC GTL

09/06/2022

MARQUE**Maximum de l'inondation :** Oui**Visibilité :** Non renseigné**État du repère :** Non renseigné**Pérennité :** Non renseigné**Repère calculé :** Non renseigné**PHEC :** Non renseigné**SOURCE DE REPÉRAGE : RELEVÉS DE LAISSES SUITE À LA CRUE DE LA GARONNE DU 4 FÉVRIER 2021 -****Type de repérage :** Campagne de terrain post-inondation**Organisme :** GEOSPHAIR**NIVELLEMENT INITIAL - 10/02/2021****Méthode :** GPS**Organisme :** GEOSPHAIR**Référence nivelée :** Autre type de référence**Description référence du repère :** Sol**Système altimétrique :** NGF IGN 1969 (système normal)**Altitude de la référence (en m) :** 21.490 m**Différence entre le niveau d'eau et la référence (en m) :** 0.650 m**Altitude calculée de l'eau (en m) :** 22.14

Vue du repère - Photo Géosphair