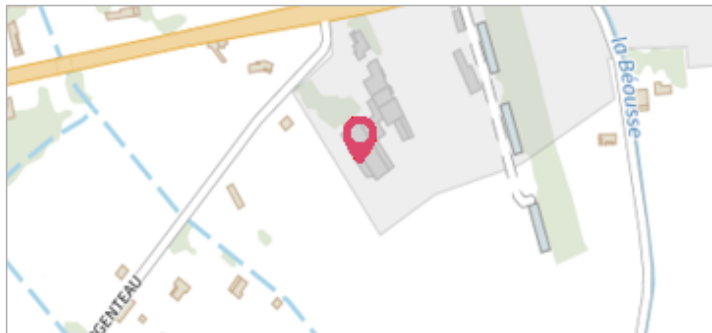

Commune : **AIGUILLON**Rivière : **Le Lot****CDA Comptoir, RD 666****1**

Repère(s) sur le site

GÉNÉRAL**Unité de gestion :** Garonne-Tarn-Lot**Code :** LOT20210203_S_304**Date de mise à jour :** 13/07/2021**Auteur :** SPC GTL

Vue du site - Photo GEOSPHAIR

GÉOLOCALISATION**Coordonnées WGS84 :** X: 0.35092444 / Y: 44.30407010**Coordonnées RGF93 (Lambert 93) :** X: 488700.75 / Y: 6359660.98**Coordonnées RGF93 (ETRS89) :** X: 0.3509244 / Y: 44.3040701**Code Hydro:** O---0150**Rive de référence:** Gauche**3 Février 2021**Altitude calculée de l'eau : **32.6 m**Nature de l'inondation : **Débordement de cours d'eau**Nature du repère : **Laisse d'inondation****Commentaires :** Trace de la crue sur le mur de façade**GÉNÉRAL****Code :** LOT20210203_R_304_1**Date de mise à jour :****Auteur :** SPC GTL

14/07/2021

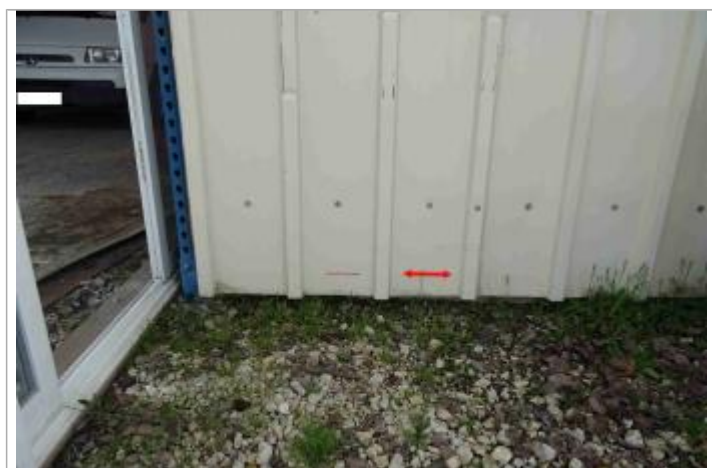
MARQUE**Maximum de l'inondation :** Oui**Visibilité :** Non renseigné**État du repère :** Non renseigné**Pérennité :** Non renseigné**Repère calculé :** Non renseigné**PHEC :** Non renseigné**SOURCE DE REPÉRAGE : RELEVÉS DE LAISSES SUITE À LA CRUE DU LOT DU 3 FEVRIER 2021 -****Type de repérage :** Campagne de terrain post-inondation**Organisme :** GEOSPHAIR**NIVELLEMENT INITIAL - 16/02/2021****Méthode :** GPS**Organisme :** GEOSPHAIR**Référence nivelée :** Autre type de référence**Description référence du repère :** Sol**Système altimétrique :** NGF IGN 1969 (système normal)**Altitude de la référence (en m) :** 32.480 m**Différence entre le niveau d'eau et la référence (en m) :** 0.120 m**Altitude calculée de l'eau (en m) :** 32.6

Vue du repère - Photo Géosphair