

Commune : **SAINT-LEGER**Rivière : **La Garonne****La maison en amont du pont de Saint Leger****3**

Repère(s) sur le site

GÉNÉRAL**Unité de gestion :** Garonne-Tarn-Lot**Code :** GTL_S_917**Date de mise à jour :** 25/08/2016**Auteur :** SPC GTL

Photo du recensement d'origine. auteur photo : GEOSPHAIR

GÉOLOCALISATION**Coordonnées WGS84 :** X: 0.31895200 / Y: 44.28940000**Coordonnées RGF93 (Lambert 93) :** X: 486096.17 / Y: 6358118.22**Coordonnées RGF93 (ETRS89) :** X: 0.318952 / Y: 44.2894**Code Hydro:** O---0000**Rive de référence:** Gauche**4 Février 2021**Altitude calculée de l'eau : **32.7 m**Nature de l'inondation : **Débordement de cours d'eau**Nature du repère : **Laisse d'inondation****Commentaires :** Trace de la crue sur le mur. A cette échelle la crue a atteint la cote de 9,08 m**GÉNÉRAL****Code :** GAR20210204_R_543_1**Date de mise à jour :****Auteur :** SPC GTL

14/07/2021

MARQUE**Maximum de l'inondation :** Oui**Visibilité :** Non renseigné**État du repère :** Non renseigné**Pérennité :** Non renseigné**Repère calculé :** Non renseigné**PHEC :** Non renseigné**NIVELLEMENT INITIAL - 08/02/2021****Méthode :** GPS**Organisme :** GEOSPHAIR**Référence nivelée :** Autre type de référence**Description référence du repère :** sol**Système altimétrique :** NGF IGN 1969 (système normal)**Altitude de la référence (en m) :** 30.730 m**Différence entre le niveau d'eau et la référence (en m) :** 1.970 m**Altitude calculée de l'eau (en m) :** 32.7 m

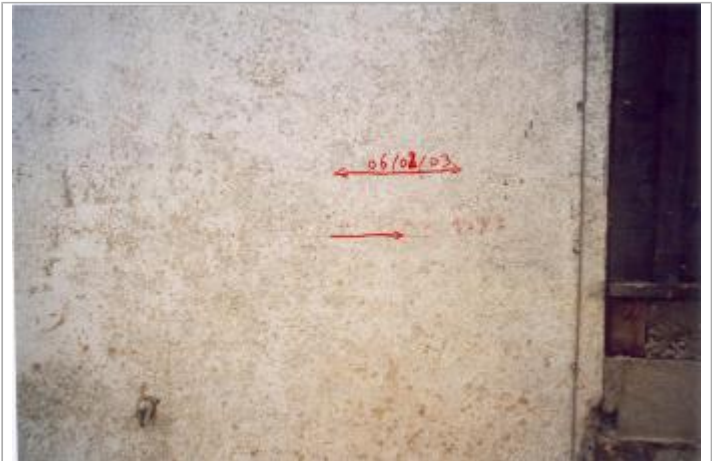
Vue du repère - Photo © GEOSPHAIR