

Commune : **COUTHURES-SUR-GARONNE**Rivière : **La Garonne****Maison au lieu-dit Cantis****2**

Repère(s) sur le site

GÉNÉRAL**Unité de gestion :** Garonne-Tarn-Lot**Code :** GTL_S_11120**Date de mise à jour :** 26/11/2020**Auteur :** SPC GTL

Photo Géosphair

GÉOLOCALISATION**Coordonnées WGS84 :** X: 0.06949758 / Y: 44.51284510**Coordonnées RGF93 (Lambert 93) :** X: 467123.54 / Y: 6383630.69**Coordonnées RGF93 (ETRS89) :** X: 0.0694976 / Y: 44.5128451**Code Hydro:** O---0000**Rive de référence:** Gauche**4 Février 2021**Altitude calculée de l'eau : **19.51 m**Nature de l'inondation : **Débordement de cours d'eau**Nature du repère : **Laisse d'inondation****Commentaires :** l'eau est arrivée en haut de la 4ème marche de l'escalier.**GÉNÉRAL****Code :** GAR20210204_R_475_1**Date de mise à jour :****Auteur :** SPC GTL

22/07/2021

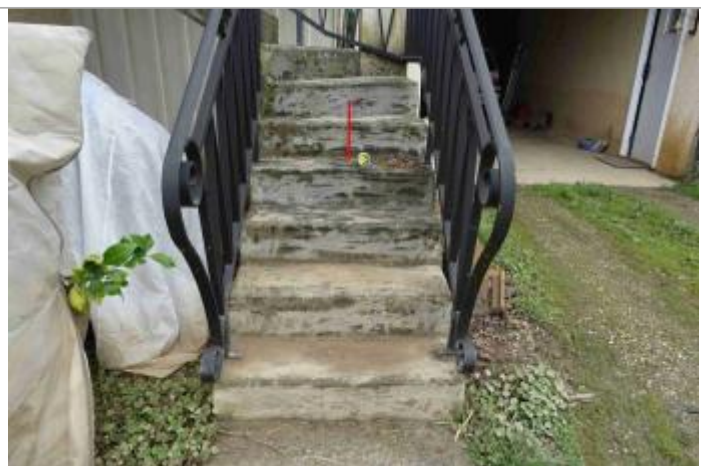
MARQUE**Maximum de l'inondation :** Oui**Visibilité :** Non renseigné**État du repère :** Non renseigné**Pérennité :** Non renseigné**Repère calculé :** Non renseigné**PHEC :** Non renseigné**NIVELLEMENT INITIAL - 11/02/2021****Méthode :** GPS**Organisme :** GEOSPHAIR**Référence nivelée :** Autre type de référence**Description référence du repère :** Sol**Système altimétrique :** NGF IGN 1969 (système normal)**Altitude de la référence (en m) :** 18.560 m**Différence entre le niveau d'eau et la référence (en m) :** 0.950 m**Altitude calculée de l'eau (en m) :** 19.51 m

Vue du repère - Photo © GEOSPHAIR