Commune : **MONTESQUIOU** | Rivière : **L' Osse**

Berge de l'Osse #9

1 Repère(s) sur le site

GÉNÉRAL

Unité de gestion : Garonne-Tarn-Lot
Code : OSSE2020_S_87 **Date de mise à jour :** 23/06/2021
Auteur : SPC GTL

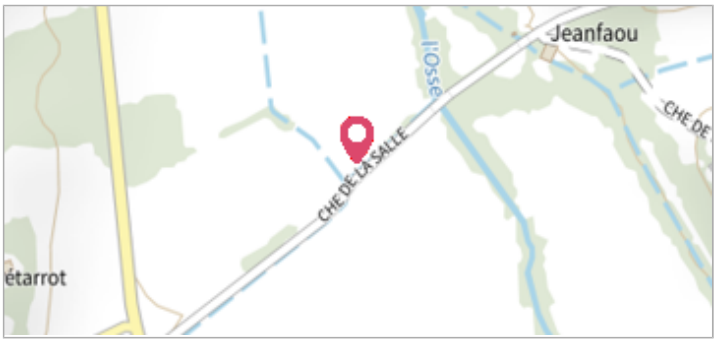

Vue du site - Photo © AGERIN

GÉOLOCALISATION

Coordonnées WGS84 : X: 0.32887855 / Y: 43.56063550
Coordonnées RGF93 (Lambert 93) X: 484149.04 / Y: 6277158.99
Coordonnées RGF93 (ETRS89) : X: 0.3288786 / Y: 43.5606355
Code Hydro: O68-0400 **Rive de référence:** Gauche

29 Décembre 2020

Altitude calculée de l'eau : **160.42 m**

Nature de l'inondation : **Débordement de cours d'eau**

Nature du repère : **Limite au sol**

Commentaires : Sol

GÉNÉRAL

Code : OSSE2020_R_87_1 **Date de mise à jour :** 27/06/2021
Auteur : SPC GTL

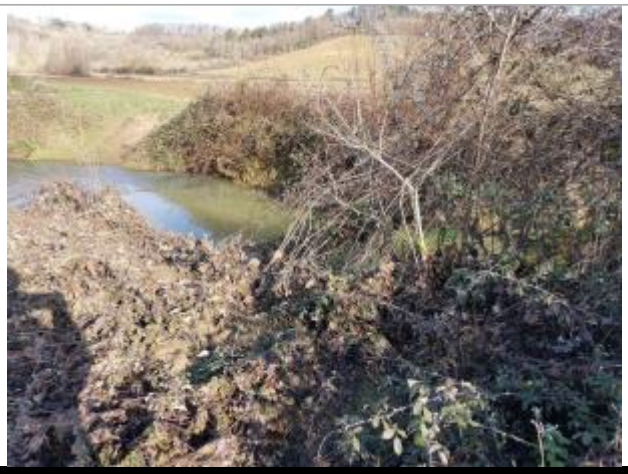
Vue du repère - Photo © AGERIN

MARQUE

Maximum de l'inondation : Oui
Visibilité : Non renseigné **État du repère :** Non renseigné
Pérennité : Non renseigné **Repère calculé :** Non renseigné
PHEC : Non renseigné

SOURCE DE REPÉRAGE : RELEVÉS DE LAISSES SUITE À LA CRUE DE L'OSSE DU 29 DÉCEMBRE 2020 -

Type de repérage : Campagne de terrain post-inondation
Organisme : AGERIN

NIVELLEMENT INITIAL - 06/01/2021

Méthode : GPS
Organisme : AGERIN
Référence nivelée : Autre type de référence
Description référence du repère : Sol
Système altimétrique : NGF IGN 1969 (système normal)
Altitude de la référence (en m) : 160.420 m
Différence entre le niveau d'eau et la référence (en m) : 0.000 m
Altitude calculée de l'eau (en m) : 160.42 m