

Commune : **MONTESQUIOU**Rivière : **L' Osse****Berge de l'Osse #3****1**

Repère(s) sur le site

GÉNÉRAL

Unité de gestion : Garonne-Tarn-Lot

Code : OSSE2020_S_52

Date de mise à jour : 23/06/2021

Auteur : SPC GTL

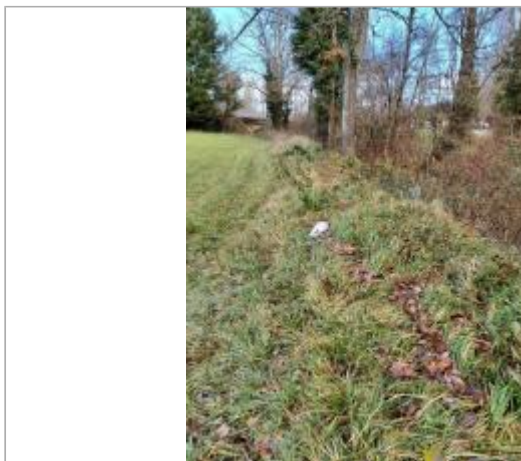
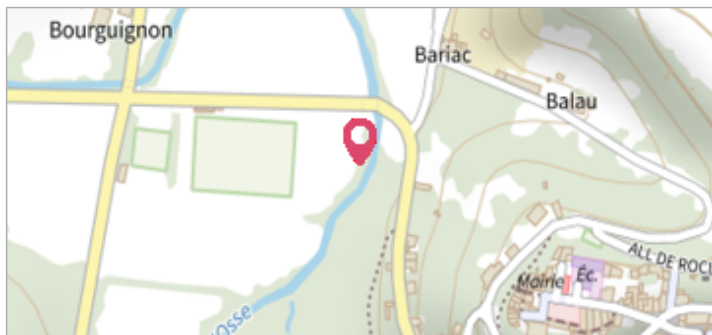

Vue du site - Photo © AGERIN

GÉOLOCALISATION

Coordonnées WGS84 : X: 0.32483584 / Y: 43.57965960

Coordonnées RGF93 (Lambert 93) X: 483894.09 / Y: 6279283.22

Coordonnées RGF93 (ETRS89) : X: 0.3248358 / Y: 43.5796596

Code Hydro: 068-0400

Rive de référence: Gauche

**29 Décembre 2020**Nature de l'inondation : **Débordement de cours d'eau**Altitude calculée de l'eau : **155.39 m**Nature du repère : **Limite au sol**

Commentaires : Sol

GÉNÉRAL

Code : OSSE2020_R_52_1

Date de mise à jour :

Auteur : SPC GTL

28/06/2021

MARQUE

Maximum de l'inondation : Oui

Visibilité : Non renseigné

État du repère : Non renseigné

Pérennité : Non renseigné

Repère calculé : Non renseigné

PHEC : Non renseigné

SOURCE DE REPÉRAGE : RELEVÉS DE LAISSES SUITE À LA CRUE DE L'OSSE DU 29 DÉCEMBRE 2020 -

Type de repérage : Campagne de terrain post-inondation

Organisme : AGERIN

NIVELLEMENT INITIAL - 12/01/2021

Méthode : GPS

Organisme : AGERIN

Référence nivelée : Autre type de référence

Description référence du repère : Sol

Système altimétrique : NGF IGN 1969 (système normal)

Altitude de la référence (en m) : 155.390 m

Différence entre le niveau d'eau et la référence (en m) : 0.000 m

Altitude calculée de l'eau (en m) : 155.39



Vue du repère - Photo © AGERIN