

Commune : **FLEURANCE**Rivière : **Le Gers****champs a cote du lieu-dit Guilhamon #2****1** Repère(s) sur le site**GÉNÉRAL**

Unité de gestion : Garonne-Tarn-Lot

Code : GERS2020B_S_77

Date de mise à jour : 22/06/2021

Auteur : SPC GTL

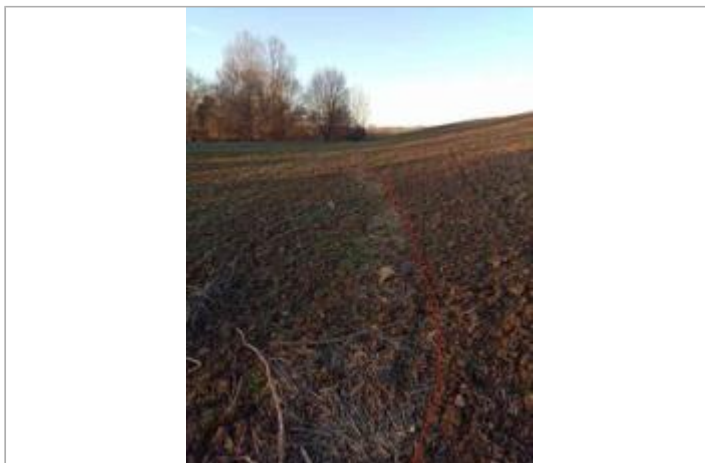
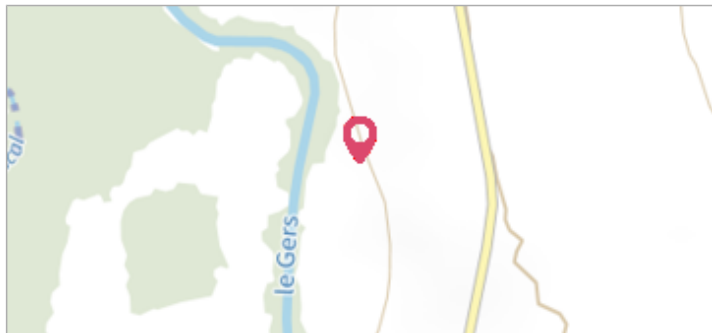

Vue du site - Photo © AGERIN

GÉOLOCALISATION

Coordonnées WGS84 : X: 0.66775888 / Y: 43.86920320

Coordonnées RGF93 (Lambert 93) X: 512537.81 / Y: 6310568.11

Coordonnées RGF93 (ETRS89) : X: 0.6677589 / Y: 43.8692032

Code Hydro: O6--0250

Rive de référence: Droite

29 décembre 2020Altitude calculée de l'eau : **87.97 m**Nature de l'inondation : **Débordement de cours d'eau**Nature du repère : **Limite au sol**

Commentaires : sol

GÉNÉRAL

Code : GERS2020B_R_77_1

Date de mise à jour :

Auteur : SPC GTL

22/06/2021

MARQUE

Maximum de l'inondation : Oui

Visibilité : Non renseigné

État du repère : Non renseigné

Pérennité : Non renseigné

Repère calculé : Non renseigné

PHEC : Non renseigné



Vue du repère - Photo © AGERIN

SOURCE DE REPÉRAGE : RELEVÉS DE LAISSES SUITE À LA CRUE DU GERS DU 29 DÉCEMBRE 2020 -

Type de repérage : Campagne de terrain post-inondation

Organisme(s) : AGERIN

NIVELLEMENT INITIAL - 18/01/2021

Méthode : GPS

Organisme : AGERIN

Référence nivelée : Autre type de référence

Description référence du repère : Sol

Système altimétrique : NGF IGN 1969 (système normal)

Altitude de la référence (en m) : 87.970 m

Différence entre le niveau d'eau et la référence (en m) : 0.000 m

Altitude calculée de l'eau (en m) : 87.97 m