

Commune : **FLEURANCE**Rivière : **Le Gers****Sol a proximite de la suite de Pan****1** Repère(s) sur le site**GÉNÉRAL**

Unité de gestion : Garonne-Tarn-Lot

Code : GERS2020B_S_28

Date de mise à jour : 22/06/2021

Auteur : SPC GTL

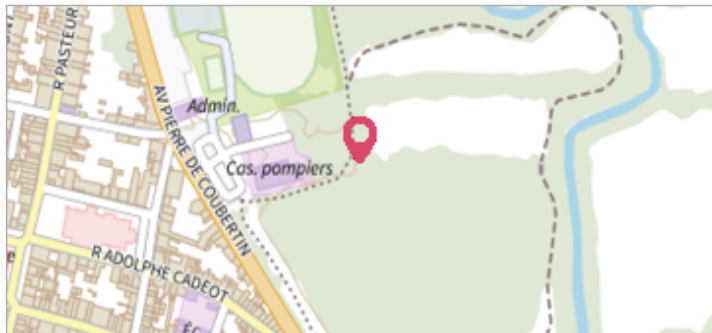

Vue du site - Photo © AGERIN

GÉOLOCALISATION

Coordonnées WGS84 : X: 0.66800248 / Y: 43.85022440

Coordonnées RGF93 (Lambert 93) X: 512495.11 / Y: 6308459.5

Coordonnées RGF93 (ETRS89) : X: 0.6680025 / Y: 43.8502244

Code Hydro: O6--0250

Rive de référence: Gauche

29 décembre 2020Nature de l'inondation : **Débordement de cours d'eau**Altitude calculée de l'eau : **89.88 m**Nature du repère : **Limite au sol**

Commentaires : Sol - marquage peinture au sol

GÉNÉRAL

Code : GERS2020B_R_28_1

Date de mise à jour : 25/06/2021

Auteur : SPC GTL

MARQUE

Maximum de l'inondation : Oui

Visibilité : Non renseigné

État du repère : Non renseigné

Pérennité : Non renseigné

Repère calculé : Non renseigné

PHEC : Non renseigné

SOURCE DE REPÉRAGE : RELEVÉS DE LAISSES SUITE À LA CRUE DU GERS DU 29 DÉCEMBRE 2020 -

Type de repérage : Campagne de terrain post-inondation

Organisme(s) : AGERIN

NIVELLEMENT INITIAL - 06/01/2021

Méthode : GPS

Organisme : AGERIN

Référence nivelée : Autre type de référence

Description référence du repère : Sol

Système altimétrique : NGF IGN 1969 (système normal)

Altitude de la référence (en m) : 89.880 m

Différence entre le niveau d'eau et la référence (en m) : 0.000 m

Altitude calculée de l'eau (en m) : 89.88 m

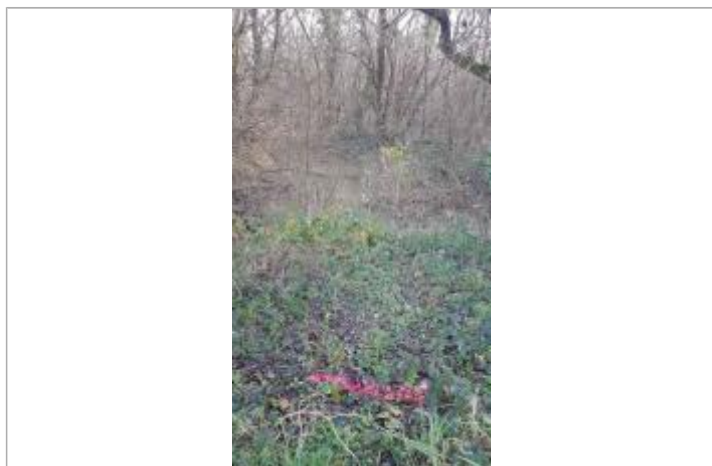

Vue du repère - Photo © AGERIN