Commune : **FLEURANCE** | Rivière : **Le Gers**

Digue du lac parc des loisirs #2

1 Repère(s) sur le site

GÉNÉRAL

Unité de gestion : Garonne-Tarn-Lot
Code : GERS2020B_S_14 **Date de mise à jour :** 22/06/2021
Auteur : SPC GTL

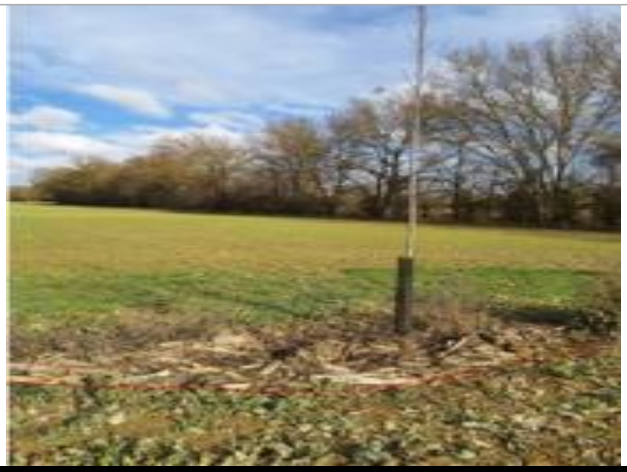

Vue du site - Photo © AGERIN

GÉOLOCALISATION

Coordonnées WGS84 : X: 0.67145413 / Y: 43.84611320
Coordonnées RGF93 (Lambert 93) X: 512759.09 / Y: 6307994.66
Coordonnées RGF93 (ETRS89) : X: 0.6714541 / Y: 43.8461132
Code Hydro: O6--0250 **Rive de référence:** Gauche

29 Décembre 2020

Altitude calculée de l'eau : **90.58 m**

Nature de l'inondation : **Débordement de cours d'eau**

Nature du repère : **Limite au sol**

Commentaires : digue

GÉNÉRAL

Code : GERS2020B_R_14_1 **Date de mise à jour :** 02/07/2021
Auteur : SPC GTL

Vue du repère - Photo © AGERIN

MARQUE

Maximum de l'inondation : Oui
Visibilité : Non renseigné **État du repère :** Non renseigné
Pérennité : Non renseigné **Repère calculé :** Non renseigné
PHEC : Non renseigné

SOURCE DE REPÉRAGE : RELEVÉS DE LAISSES SUITE À LA CRUE DU GERS DU 29 DÉCEMBRE 2020 -

Type de repérage : Campagne de terrain post-inondation
Organisme : AGERIN

NIVELLEMENT INITIAL - 05/01/2021

Méthode : GPS
Organisme : AGERIN
Référence nivelée : Autre type de référence
Description référence du repère : Sol
Système altimétrique : NGF IGN 1969 (système normal)
Altitude de la référence (en m) : 90.580 m
Différence entre le niveau d'eau et la référence (en m) : 0.000 m
Altitude calculée de l'eau (en m) : 90.58 m