

Commune : **FLEURANCE**Rivière : **Le Gers****champs au bord de la D45 #2****1** Repère(s) sur le site**GÉNÉRAL**

Unité de gestion : Garonne-Tarn-Lot

Code : GERS2020B\_S\_75

Date de mise à jour : 22/06/2021

Auteur : SPC GTL

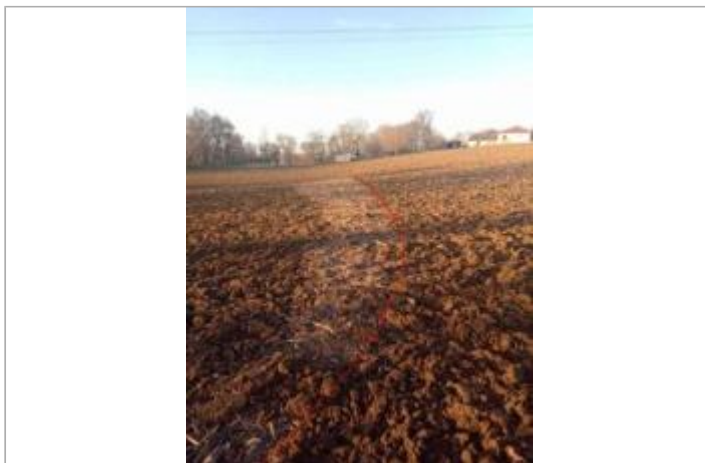
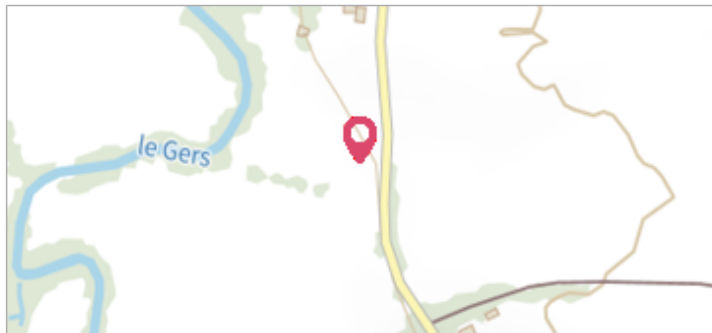

Vue du site - Photo © AGERIN

**GÉOLOCALISATION**

Coordonnées WGS84 : X: 0.66839273 / Y: 43.86438920

Coordonnées RGF93 (Lambert 93) X: 512572.95 / Y: 6310031.9

Coordonnées RGF93 (ETRS89) : X: 0.6683927 / Y: 43.8643892

Code Hydro: O6--0250

Rive de référence: Droite

**29 décembre 2020**Nature de l'inondation : **Débordement de cours d'eau**Altitude calculée de l'eau : **88.68 m**Nature du repère : **Limite au sol**

Commentaires : Sol

**GÉNÉRAL**

Code : GERS2020B\_R\_75\_1

Date de mise à jour : 22/06/2021

Auteur : SPC GTL

**MARQUE**

Maximum de l'inondation : Oui

Visibilité : Non renseigné

État du repère : Non renseigné

Pérennité : Non renseigné

Repère calculé : Non renseigné

PHEC : Non renseigné



Vue du repère - Photo © AGERIN

**SOURCE DE REPÉRAGE : RELEVÉS DE LAISSES SUITE À LA CRUE DU GERS DU 29 DÉCEMBRE 2020 -**

Type de repérage : Campagne de terrain post-inondation

Organisme(s) : AGERIN

**NIVELLEMENT INITIAL - 18/01/2021**

Méthode : GPS

Organisme : AGERIN

Référence nivelée : Autre type de référence

Description référence du repère : Sol

Système altimétrique : NGF IGN 1969 (système normal)

Altitude de la référence (en m) : 88.680 m

Différence entre le niveau d'eau et la référence (en m) : 0.000 m

Altitude calculée de l'eau (en m) : 88.68