

Commune : **SAINTE-MAURE-DE-PEYRIAC** | Rivière : **La Gélise**

Bordure de champs #6

1 Repère(s) sur le site

GÉNÉRAL

Unité de gestion : Garonne-Tarn-Lot
 Code : GELISE2020_S_271 Date de mise à jour : 22/06/2021
 Auteur : SPC GTL

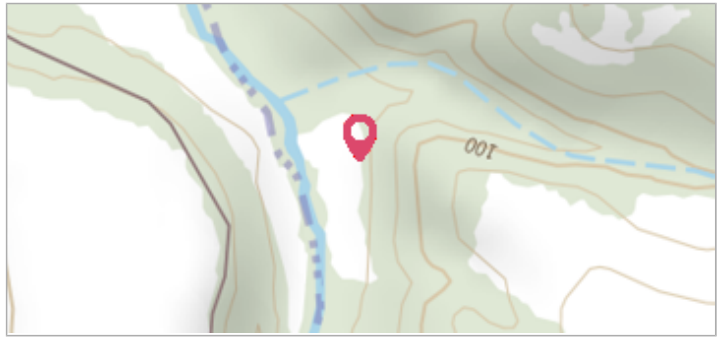

GÉOLOCALISATION

Coordonnées WGS84 : X: 0.13234108 / Y: 44.00889230
 Coordonnées RGF93 (Lambert 93) X: 470082.43 / Y: 6327496.57
 Coordonnées RGF93 (ETRS89) : X: 0.1323411 / Y: 44.0088923
 Code Hydro: O6--0330 Rive de référence: Droite

29 Décembre 2020 Altitude calculée de l'eau : **78.104 m**

Nature de l'inondation : **Débordement de cours d'eau** Nature du repère : **Limite au sol**

Commentaires : Sol - La laisse se situe au niveau de la perche du GPS

GÉNÉRAL

Code : GELISE2020_R_271_1 Date de mise à jour : 29/06/2021
 Auteur : SPC GTL



MARQUE

Maximum de l'inondation : Oui
 Visibilité : Non renseigné État du repère : Non renseigné
 Pérennité : Non renseigné Repère calculé : Non renseigné
 PHEC : Non renseigné

SOURCE DE REPÉRAGE : RELEVÉS DE LAISSES SUITE À LA CRUE DE LA GÉLISE DU 29 DÉCEMBRE 2020 -

Type de repérage : Campagne de terrain post-inondation
 Organisme : AGERIN

NIVELLEMENT INITIAL - 14/01/2021

Méthode : GPS
 Organisme : AGERIN
 Référence nivelée : Autre type de référence
 Description référence du repère : Sol
 Système altimétrique : NGF IGN 1969 (système normal)
 Altitude de la référence (en m) : 78.104 m
 Différence entre le niveau d'eau et la référence (en m) : 0.000 m
 Altitude calculée de l'eau (en m) : 78.104 m