

Commune : **SAINTE-MAURE-DE-PEYRIAC** | Rivière : **La Gélise**

Bordure de route D109E2

1 Repère(s) sur le site

GÉNÉRAL

Unité de gestion : Garonne-Tarn-Lot
 Code : GELISE2020_S_252 Date de mise à jour : 22/06/2021
 Auteur : SPC GTL



GÉOLOCALISATION

Coordonnées WGS84 : X: 0.14806003 / Y: 44.03824420
 Coordonnées RGF93 (Lambert 93) X: 471459.92 / Y: 6330710.11
 Coordonnées RGF93 (ETRS89) : X: 0.14806 / Y: 44.0382442
 Code Hydro: O6--0330 Rive de référence: Droite

29 décembre 2020 Altitude calculée de l'eau : **71.089 m**

Nature de l'inondation : **Débordement de cours d'eau** Nature du repère : **Limite au sol**

Commentaires : Sol

GÉNÉRAL

Code : GELISE2020_R_252_1 Date de mise à jour : 13/07/2021
 Auteur : SPC GTL

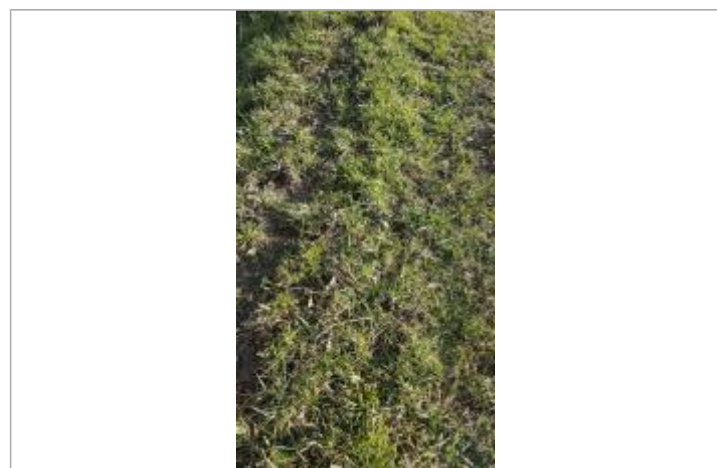

MARQUE

Maximum de l'inondation : Oui
 Visibilité : Non renseigné État du repère : Non renseigné
 Pérennité : Non renseigné Repère calculé : Non renseigné
 PHEC : Non renseigné

SOURCE DE REPÉRAGE : RELEVÉS DE LAISSES SUITE À LA CRUE DE LA GÉLISE DU 29 DÉCEMBRE 2020 -

Type de repérage : Campagne de terrain post-inondation
 Organisme(s) : AGERIN

NIVELLEMENT INITIAL - 07/01/2021

Méthode : GPS
 Organisme : AGERIN
 Référence nivelée : Autre type de référence
 Description référence du repère : Sol
 Système altimétrique : NGF IGN 1969 (système normal)
 Altitude de la référence (en m) : 71.089 m
 Différence entre le niveau d'eau et la référence (en m) : 0.000 m
 Altitude calculée de l'eau (en m) : 71.089 m