



Commune : **POUDENAS**

Rivière : **La Gélise**

Local technique en bordure de route menant au lieu dit Pebresque

1 Repère(s) sur le site

GÉNÉRAL

Unité de gestion : Garonne-Tarn-Lot

Code : GELISE2020_S_181

Date de mise à jour : 22/06/2021

Auteur : SPC GTL

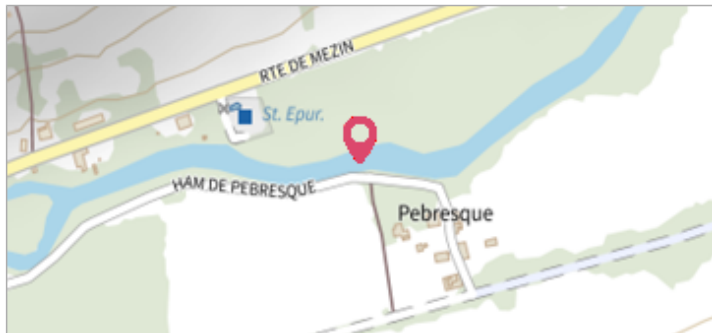

Vue du site - Photo © AGERIN

GÉOLOCALISATION

Coordonnées WGS84 : X: 0.21497712 / Y: 44.04538010

Coordonnées RGF93 (Lambert 93) X: 476848.03 / Y: 6331311.08

Coordonnées RGF93 (ETRS89) : X: 0.2149771 / Y: 44.0453801

Code Hydro: O6--0330 Rive de référence: Droite



29 décembre 2020

Nature de l'inondation : **Débordement de cours d'eau**

Altitude calculée de l'eau : **62.878 m**

Nature du repère : **Laisse d'inondation**

Commentaires : Local technique

GÉNÉRAL

Code : GELISE2020_R_181_1

Date de mise à jour :

Auteur : SPC GTL

22/06/2021

MARQUE

Maximum de l'inondation : Oui

Visibilité : Non renseigné

État du repère : Non renseigné

Pérennité : Non renseigné

Repère calculé : Non renseigné

PHEC : Non renseigné

SOURCE DE REPÉRAGE : RELEVÉS DE LAISSES SUITE À LA CRUE DE LA GÉLISE DU 29 DÉCEMBRE 2020 -

Type de repérage : Campagne de terrain post-inondation

Organisme(s) : AGERIN

NIVELLEMENT INITIAL - 08/01/2021

Méthode : GPS

Organisme : AGERIN

Référence nivelée : Autre type de référence

Description référence du repère : Sol

Système altimétrique : NGF IGN 1969 (système normal)

Altitude de la référence (en m) : 61.728 m

Différence entre le niveau d'eau et la référence (en m) : 1.150 m

Altitude calculée de l'eau (en m) : 62.878 m

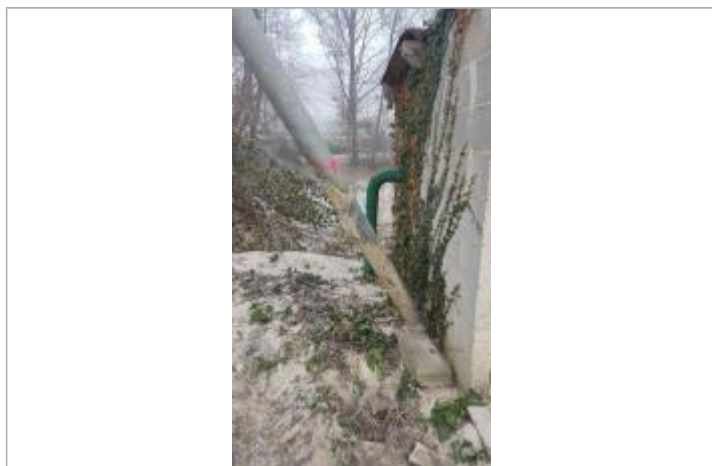

Vue du repère - Photo © AGERIN