



Commune : SOS

Rivière : La Gélise

**Pont de la D109****1** Repère(s) sur le site**GÉNÉRAL**

Unité de gestion : Garonne-Tarn-Lot

Code : GELISE2020\_S\_310

Date de mise à jour : 22/06/2021

Auteur : SPC GTL

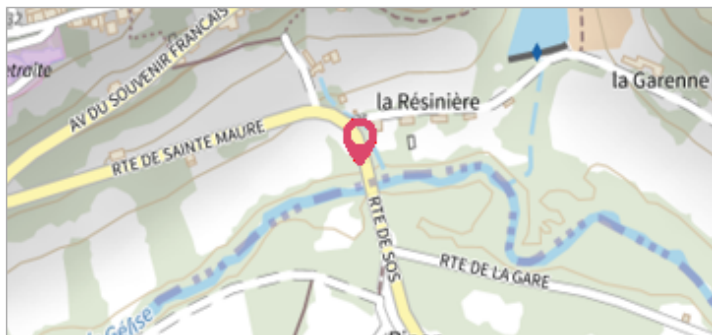

Vue du site - Photo © AGERIN

**GÉOLOCALISATION**

Coordonnées WGS84 : X: 0.14288567 / Y: 44.03982660

Coordonnées RGF93 (Lambert 93) X: 471051.82 / Y: 6330900.8

Coordonnées RGF93 (ETRS89) : X: 0.1428857 / Y: 44.0398266

Code Hydro: O6--0330

Rive de référence: Gauche

**29 décembre 2020**

Nature de l'inondation : Débordement de cours d'eau

Altitude calculée de l'eau : **74.84 m**

Nature du repère : Laisse d'inondation

Commentaires : Mur pont

**GÉNÉRAL**

Code : GELISE2020\_R\_310\_1

Date de mise à jour : 22/06/2021

Auteur : SPC GTL

**MARQUE**

Maximum de l'inondation : Oui

Visibilité : Non renseigné

État du repère : Non renseigné

Pérennité : Non renseigné

Repère calculé : Non renseigné

PHEC : Non renseigné

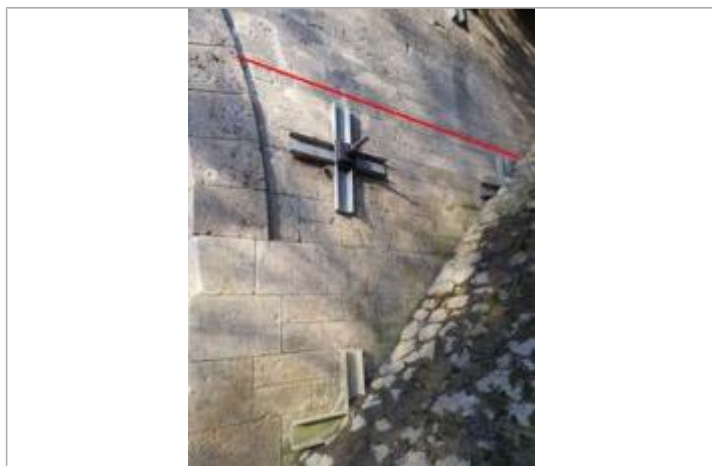

Vue du repère - Photo © AGERIN

**SOURCE DE REPÉRAGE : RELEVÉS DE LAISSES SUITE À LA CRUE DE LA GÉLISE DU 29 DÉCEMBRE 2020 -**

Type de repérage : Campagne de terrain post-inondation

Organisme(s) : AGERIN

**NIVELLEMENT INITIAL - 19/01/2021**

Méthode : GPS

Organisme : AGERIN

Référence nivelée : Autre type de référence

Description référence du repère : Sol

Système altimétrique : NGF IGN 1969 (système normal)

Altitude de la référence (en m) : 71.470 m

Différence entre le niveau d'eau et la référence (en m) : 3.370 m

Altitude calculée de l'eau (en m) : 74.84