



Commune : SAINT-PE-SAINTE-SIMON

Rivière : La Gélise

Bordure de champs**1** Repère(s) sur le site**GÉNÉRAL**

Unité de gestion : Garonne-Tarn-Lot

Code : GELISE2020_S_280

Date de mise à jour : 22/06/2021

Auteur : SPC GTL

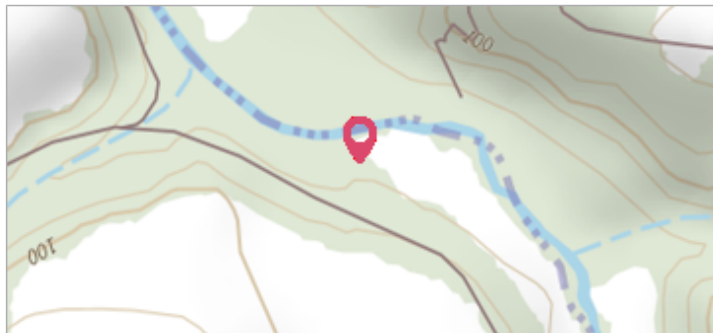

Vue du site - Photo © AGERIN

GÉOLOCALISATION

Coordonnées WGS84 : X: 0.12861773 / Y: 44.01017270

Coordonnées RGF93 (Lambert 93) X: 469789.21 / Y: 6327649.59

Coordonnées RGF93 (ETRS89) : X: 0.1286177 / Y: 44.0101727

Code Hydro: O6--0330

Rive de référence: Gauche

29 décembre 2020

Nature de l'inondation : Débordement de cours d'eau

Altitude calculée de l'eau : 77.523 m

Nature du repère : Limite au sol

Commentaires : Sol

GÉNÉRAL

Code : GELISE2020_R_280_1

Date de mise à jour : 30/06/2021

Auteur : SPC GTL

MARQUE

Maximum de l'inondation : Oui

Visibilité : Non renseigné

État du repère : Non renseigné

Pérennité : Non renseigné

Repère calculé : Non renseigné

PHEC : Non renseigné



Vue du repère - Photo © AGERIN

SOURCE DE REPÉRAGE : RELEVÉS DE LAISSES SUITE À LA CRUE DE LA GÉLISE DU 29 DÉCEMBRE 2020 -

Type de repérage : Campagne de terrain post-inondation

Organisme(s) : AGERIN

NIVELLEMENT INITIAL - 15/01/2021

Méthode : GPS

Organisme : AGERIN

Référence nivelée : Autre type de référence

Description référence du repère : Sol

Système altimétrique : NGF IGN 1969 (système normal)

Altitude de la référence (en m) : 77.523 m

Différence entre le niveau d'eau et la référence (en m) : 0.000 m

Altitude calculée de l'eau (en m) : 77.523