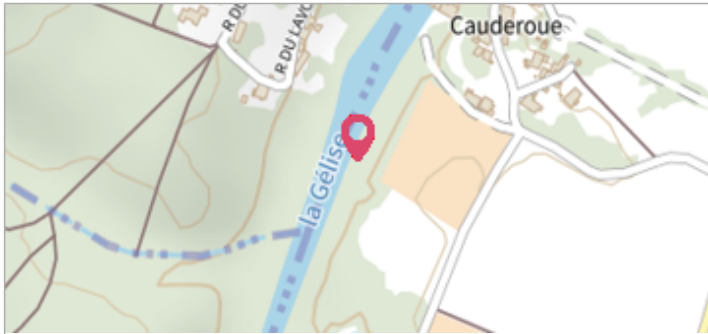
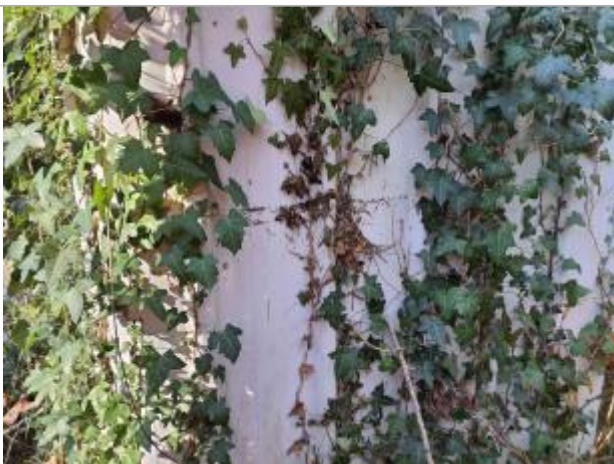

Commune : **NERAC**Rivière : **La Gélise****Local de pompage****1** Repère(s) sur le site**GÉNÉRAL****Unité de gestion :** Garonne-Tarn-Lot**Code :** GELISE2020_S_133**Date de mise à jour :** 22/06/2021**Auteur :** SPC GTL

Vue du site - Photo © AGERIN

GÉOLOCALISATION**Coordonnées WGS84 :** X: 0.29189718 / Y: 44.13384470**Coordonnées RGF93 (Lambert 93) :** X: 483345.89 / Y: 6340919.92**Coordonnées RGF93 (ETRS89) :** X: 0.2918972 / Y: 44.1338447**Code Hydro:** O6--0330**Rive de référence:** Droite**29 Décembre 2020**Altitude calculée de l'eau : **45.979 m**Nature de l'inondation : **Débordement de cours d'eau**Nature du repère : **Laisse d'inondation****Commentaires :** Mur interieur moulin - La laisse se situe au niveau de la perche du GPS**GÉNÉRAL****Code :** GELISE2020_R_133_1**Date de mise à jour :****Auteur :** SPC GTL

13/07/2021

MARQUE**Maximum de l'inondation :** Oui**Visibilité :** Non renseigné**État du repère :** Non renseigné**Pérennité :** Non renseigné**Repère calculé :** Non renseigné**PHÉC :** Non renseigné**SOURCE DE REPÉRAGE : RELEVÉS DE LAISSES SUITE À LA CRUE DE LA GÉLISE DU 29 DÉCEMBRE 2020 -****Type de repérage :** Campagne de terrain post-inondation**Organisme :** AGERIN**NIVELLEMENT INITIAL - 07/01/2021****Méthode :** GPS**Organisme :** AGERIN**Référence nivelée :** Autre type de référence**Description référence du repère :** Sol**Système altimétrique :** NGF IGN 1969 (système normal)**Altitude de la référence (en m) :** 44.629 m**Différence entre le niveau d'eau et la référence (en m) :** 1.350 m**Altitude calculée de l'eau (en m) :** 45.979

Vue du repère - Photo © AGERIN