

Commune : **MONTESTRUC-SUR-GERS** | Rivière : **Le Gers**

Berge du Gers #2

1 Repère(s) sur le site

GÉNÉRAL

Unité de gestion : Garonne-Tarn-Lot
 Code : GERS2020A_S_123 Date de mise à jour : 11/06/2021
 Auteur : SPC GTL

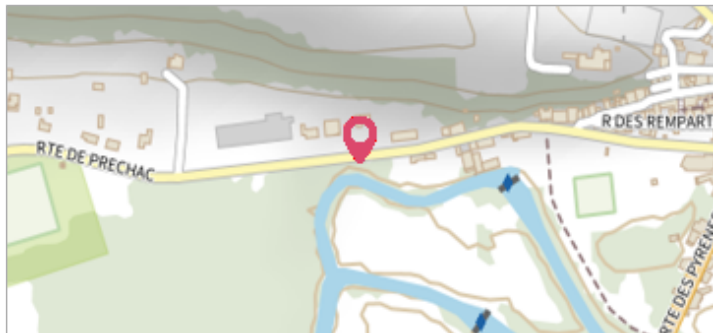

Vue du site - Photo ©AGERIN

GÉOLOCALISATION

Coordonnées WGS84 : X: 0.62399237 / Y: 43.79267760
 Coordonnées RGF93 (Lambert 93) X: 508765.13 / Y: 6302173.05
 Coordonnées RGF93 (ETRS89) : X: 0.6239924 / Y: 43.7926776
 Code Hydro: O6--0250 Rive de référence: Gauche

12 décembre 2020 Altitude calculée de l'eau : **100.35 m**

Nature de l'inondation : **Débordement de cours d'eau** Nature du repère : **Limite au sol**

Commentaires : Sol

GÉNÉRAL

Code : GERS2020A_R_123_1 Date de mise à jour : 17/06/2021
 Auteur : SPC GTL

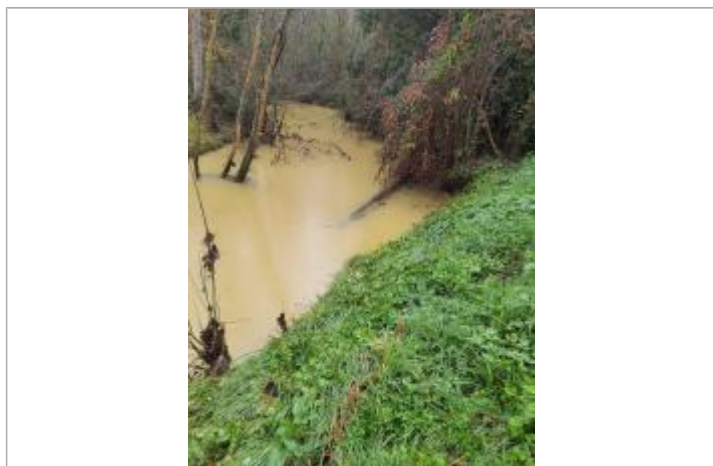

Vue du repère - Photo ©AGERIN

MARQUE

Maximum de l'inondation : Non renseigné
 Visibilité : Non renseigné État du repère : Non renseigné
 Pérennité : Non renseigné Repère calculé : Non renseigné
 PHEC : Non renseigné

SOURCE DE REPÉRAGE : RELEVÉ DE LAISSES SUITE À LA CRUE DU GERS DU 12 DÉCEMBRE 2020 -

Type de repérage : Campagne de terrain post-inondation
 Organisme(s) : AGERIN

NIVELLEMENT INITIAL - 15/12/2020

Méthode : GPS
 Organisme : AGERIN
 Commentaires sur le nivellement : GPS SEPTENTRIO ALTUS NR3
 Référence nivelée : Autre type de référence
 Description référence du repère : Sol
 Système altimétrique : NGF IGN 1969 (système normal)
 Altitude de la référence (en m) : 100.350 m
 Différence entre le niveau d'eau et la référence (en m) : 0.000 m
 Altitude calculée de l'eau (en m) : 100.35 m