

Commune : **FLEURANCE** | Rivière : **Le Gers**

Digue #2

1 Repère(s) sur le site

GÉNÉRAL

Unité de gestion : Garonne-Tarn-Lot
 Code : GERS2020A_S_46 Date de mise à jour : 11/06/2021
 Auteur : SPC GTL

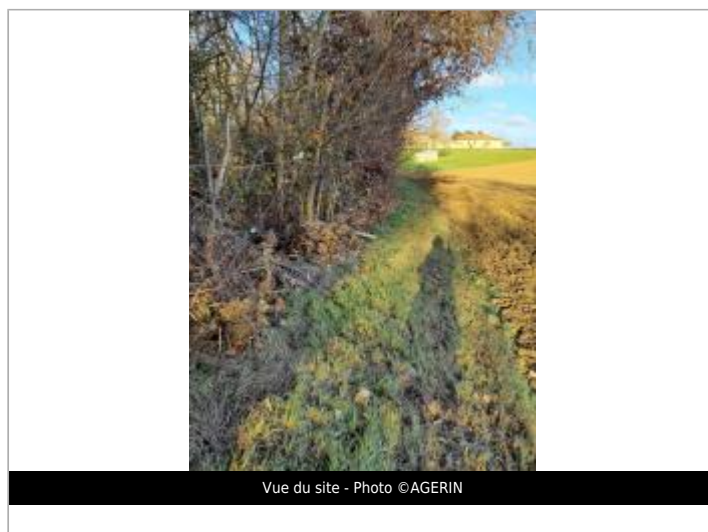
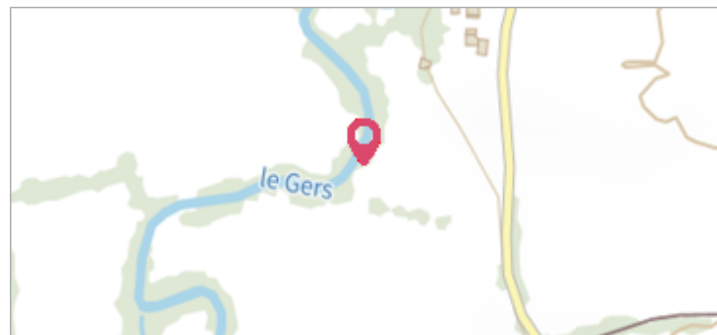

GÉOLOCALISATION

Coordonnées WGS84 : X: 0.66689105 / Y: 43.86464750
 Coordonnées RGF93 (Lambert 93) X: 512453.12 / Y: 6310064.15
 Coordonnées RGF93 (ETRS89) : X: 0.6668911 / Y: 43.8646475
 Code Hydro: O6--0250 Rive de référence: Droite

12 décembre 2020 Altitude calculée de l'eau : **88.14 m**

Nature de l'inondation : **Débordement de cours d'eau** Nature du repère : **Laisse d'inondation**

Commentaires : Vegetation haute

GÉNÉRAL

Code : GERS2020A_R_46_1 Date de mise à jour : 02/07/2021
 Auteur : SPC GTL



MARQUE

Maximum de l'inondation : Non renseigné
 Visibilité : Non renseigné État du repère : Non renseigné
 Pérennité : Non renseigné Repère calculé : Non renseigné
 PHEC : Non renseigné

SOURCE DE REPÉRAGE : RELEVÉ DE LAISSES SUITE À LA CRUE DU GERS DU 12 DÉCEMBRE 2020 -

Type de repérage : Campagne de terrain post-inondation
 Organisme(s) : AGERIN

NIVELLEMENT INITIAL - 16/12/2020

Méthode : GPS
 Organisme : AGERIN
 Commentaires sur le nivellement : GPS SEPTENTRIO ALTUS NR3
 Référence nivelée : Autre type de référence
 Description référence du repère : Sol
 Système altimétrique : NGF IGN 1969 (système normal)
 Altitude de la référence (en m) : 87.440 m
 Différence entre le niveau d'eau et la référence (en m) : 0.700 m
 Altitude calculée de l'eau (en m) : 88.14 m