

Commune : **FLEURANCE** | Rivière : **Le Gers**

Parcelle en bordure du chemin de la Carrérasse

1 Repère(s) sur le site

GÉNÉRAL

Unité de gestion : Garonne-Tarn-Lot
 Code : GERS2020A_S_29 Date de mise à jour : 11/06/2021
 Auteur : SPC GTL

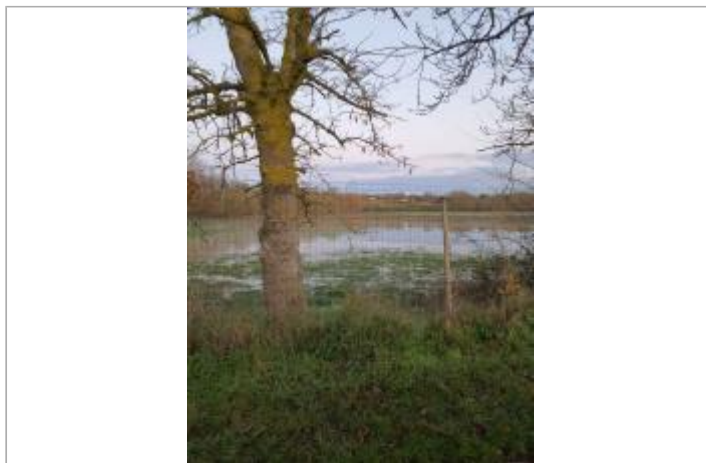

Vue du site - Photo ©AGERIN

GÉOLOCALISATION

Coordonnées WGS84 : X: 0.67201388 / Y: 43.84632770
 Coordonnées RGF93 (Lambert 93) X: 512804.79 / Y: 6308017.16
 Coordonnées RGF93 (ETRS89) : X: 0.6720139 / Y: 43.8463277
 Code Hydro: O6--0250 Rive de référence: Droite

12 décembre 2020 Altitude calculée de l'eau : **90.45 m**

Nature de l'inondation : **Débordement de cours d'eau** Nature du repère : **Limite au sol**

Commentaires : Sol

GÉNÉRAL

Code : GERS2020A_R_29_1 Date de mise à jour : 02/07/2021
 Auteur : SPC GTL

MARQUE

Maximum de l'inondation : Non renseigné
 Visibilité : Non renseigné État du repère : Non renseigné
 Pérennité : Non renseigné Repère calculé : Non renseigné
 PHEC : Non renseigné



Vue du repère - Photo ©AGERIN

SOURCE DE REPÉRAGE : RELEVÉ DE LAISSES SUITE À LA CRUE DU GERS DU 12 DÉCEMBRE 2020 -

Type de repérage : Campagne de terrain post-inondation
 Organisme(s) : AGERIN

NIVELLEMENT INITIAL - 15/12/2020

Méthode : GPS
 Organisme : AGERIN
 Commentaires sur le nivellement : GPS SEPTENTRIO ALTUS NR3
 Référence nivelée : Autre type de référence
 Description référence du repère : Sol
 Système altimétrique : NGF IGN 1969 (système normal)
 Altitude de la référence (en m) : 90.450 m
 Différence entre le niveau d'eau et la référence (en m) : 0.000 m
 Altitude calculée de l'eau (en m) : 90.45 m