

Commune : **LECTOURE** | Rivière : **Le Gers**

**Bas de digue**

**1** Repère(s) sur le site

**GÉNÉRAL**

Unité de gestion : Garonne-Tarn-Lot  
 Code : GERS2020A\_S\_74      Date de mise à jour : 11/06/2021  
 Auteur : SPC GTL

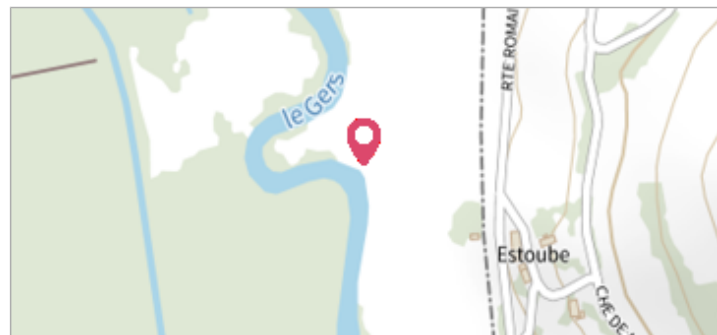

**GÉOLOCALISATION**

Coordonnées WGS84 : X: 0.60888065 / Y: 43.94412680  
 Coordonnées RGF93 (Lambert 93) X: 508058.76 / Y: 6319031.22  
 Coordonnées RGF93 (ETRS89) : X: 0.6088807 / Y: 43.9441268  
 Code Hydro: O6--0250      Rive de référence: Droite

**12 décembre 2020**      Altitude calculée de l'eau : **76.71 m**

Nature de l'inondation : **Débordement de cours d'eau**      Nature du repère : **Limite au sol**

Commentaires : Sol

**GÉNÉRAL**

Code : GERS2020A\_R\_74\_1      Date de mise à jour : 20/06/2021  
 Auteur : SPC GTL

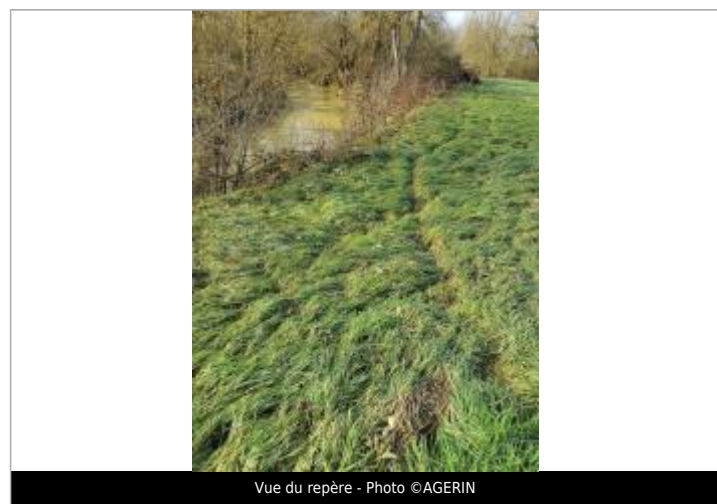

**MARQUE**

Maximum de l'inondation : Non renseigné  
 Visibilité : Non renseigné      État du repère : Non renseigné  
 Pérennité : Non renseigné      Repère calculé : Non renseigné  
 PHEC : Non renseigné

**SOURCE DE REPÉRAGE : RELEVÉ DE LAISSES SUITE À LA CRUE DU GERS DU 12 DÉCEMBRE 2020 -**

Type de repérage : Campagne de terrain post-inondation  
 Organisme(s) : AGERIN

**NIVELLEMENT INITIAL - 17/12/2020**

Méthode : GPS  
 Organisme : AGERIN  
 Commentaires sur le nivellement : GPS SEPTENTRIO ALTUS NR3  
 Référence nivelée : Autre type de référence  
 Description référence du repère : Sol  
 Système altimétrique : NGF IGN 1969 (système normal)  
 Altitude de la référence (en m) : 76.710 m  
 Différence entre le niveau d'eau et la référence (en m) : 0.000 m  
 Altitude calculée de l'eau (en m) : 76.71