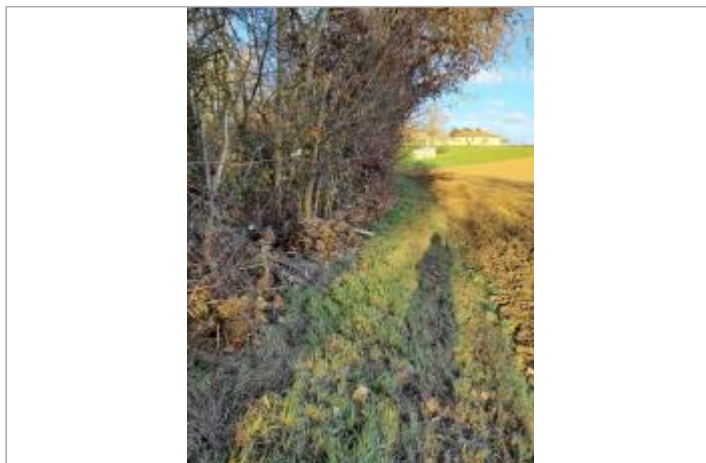
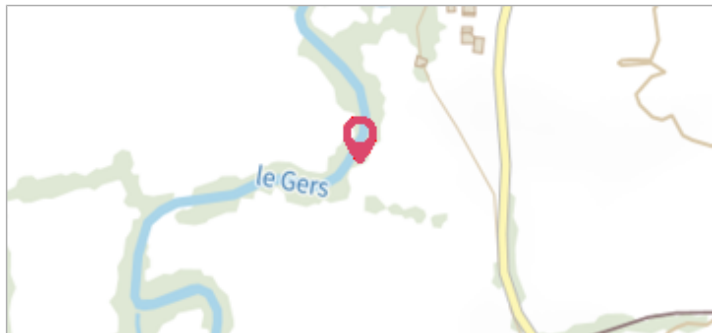

Commune : **FLEURANCE**Rivière : **Le Gers****Digue #2****1**

Repère(s) sur le site

GÉNÉRAL**Unité de gestion :** Garonne-Tarn-Lot**Code :** GERS2020A_S_46**Date de mise à jour :** 11/06/2021**Auteur :** SPC GTL

Vue du site - Photo ©AGERIN

GÉOLOCALISATION**Coordonnées WGS84 :** X: 0.66689105 / Y: 43.86464750**Coordonnées RGF93 (Lambert 93) :** X: 512453.12 / Y: 6310064.15**Coordonnées RGF93 (ETRS89) :** X: 0.6668911 / Y: 43.8646475**Code Hydro:** O6--0250**Rive de référence:** Droite**12 Décembre 2020**Nature de l'inondation : **Débordement de cours d'eau**Altitude calculée de l'eau : **88.14 m**Nature du repère : **Laisse d'inondation****Commentaires :** Vegetation haute**GÉNÉRAL****Code :** GERS2020A_R_46_1**Date de mise à jour :****Auteur :** SPC GTL

02/07/2021



Vue du repère - Photo ©AGERIN

MARQUE**Maximum de l'inondation :** Non renseigné**Visibilité :** Non renseigné**État du repère :** Non renseigné**Pérennité :** Non renseigné**Repère calculé :** Non renseigné**PHEC :** Non renseigné**SOURCE DE REPÉRAGE : RELEVÉ DE LAISSES SUITE À LA CRUE DU GERS DU 12 DÉCEMBRE 2020 -****Type de repérage :** Campagne de terrain post-inondation**Organisme :** AGERIN**NIVELLEMENT INITIAL - 16/12/2020****Méthode :** GPS**Organisme :** AGERIN**Commentaires sur le nivellement :** GPS SEPTENTRIO ALTUS NR3**Référence nivelée :** Autre type de référence**Description référence du repère :** Sol**Système altimétrique :** NGF IGN 1969 (système normal)**Altitude de la référence (en m) :** 87.440 m**Différence entre le niveau d'eau et la référence (en m) :** 0.700 m**Altitude calculée de l'eau (en m) :** 88.14