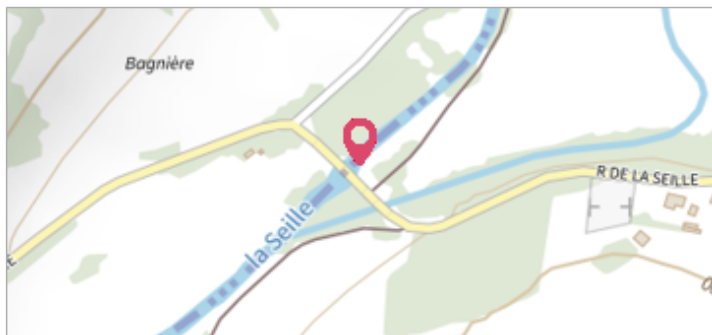
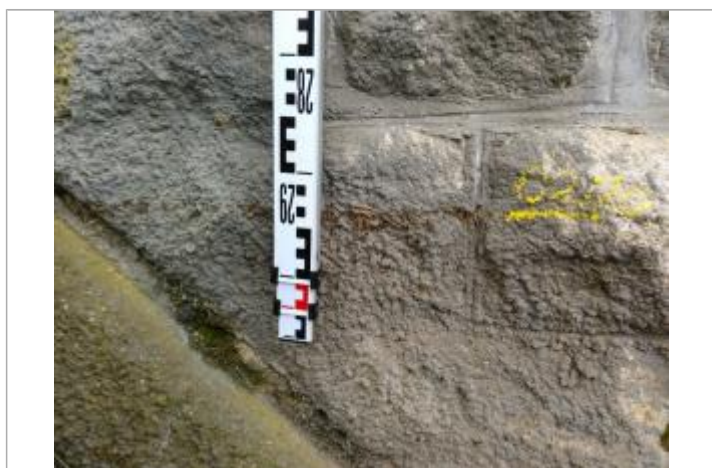

Commune : **ABAUCOURT**Rivière : **La Seille****amont pont****Commentaires** : Amont pont, mur de retour de culée**1** Repère(s) sur le site**GÉNÉRAL****Unité de gestion** : Meuse-Moselle**Code** : DREAL_S_SEI_110**Date de mise à jour** : 28/05/2021**Auteur** : SPC MM

Vue du site

GÉOLOCALISATION**Coordonnées WGS84** : X: 6.24942683 / Y: 48.89691370**Coordonnées RGF93 (Lambert 93)** X: 938170.9 / Y: 6871224.29**Coordonnées RGF93 (ETRS89)** : X: 6.2494268 / Y: 48.8969137**Code Hydro**: A7--0100**Rive de référence**: Gauche**4 février 2020**Nature de l'inondation : **Débordement de cours d'eau**Altitude calculée de l'eau : **185.38 m**Nature du repère : **Laisse d'inondation****Commentaires** : dépôt relativement nette - -2,92m sous le couronnement**GÉNÉRAL****Code** : DREAL_R_SEI_110_1**Date de mise à jour** :**Auteur** : SPC MM

29/05/2021

MARQUE**Maximum de l'inondation** : Non renseigné**Visibilité** : Non renseigné**État du repère** : Non renseigné**Pérennité** : Non renseigné**Repère calculé** : Non renseigné**PHEC** : Non renseigné**SOURCE DE REPÉRAGE : RELEVÉ DE LAISSES SUITE À LA CRUE DE LA SEILLE DU 4 FÉVRIER 2020 -****Type de repérage** : Campagne de terrain post-inondation**Organisme(s)** : DREAL Grand Est**NIVELLEMENT INITIAL - 07/10/2020****Méthode** : Autre**Organisme** : DREAL Grand Est**Commentaires sur le nivellement** : Nivellement indirect.
Rattachement GPS Teria**Référence nivelée** : Marque d'inondation**Système altimétrique** : NGF IGN 1969 (système normal)**Altitude de la référence (en m)** : 185.380 m**Altitude calculée de l'eau (en m)** : 185.38 m

Vue du repère