

Commune : **MARLY** | Rivière : **La Seille**

## Rue de La Grange Aux Ormes #2

**Commentaires :** Rue de La Grange Aux Ormes. Domaine de La Granges Aux Ormes. Terrain de GOLF privé. Sur la passerelle sur La Seille dans le terrain de Golf, sur la culée Rive Gauche face aval, à mi distance entre l'angle et le TN côté talus de la berge.

**1** Repère(s) sur le site

**GÉNÉRAL**

**Unité de gestion :** Meuse-Moselle  
**Code :** DREAL\_S\_SEI\_060 **Date de mise à jour :** 28/05/2021  
**Auteur :** SPC MM

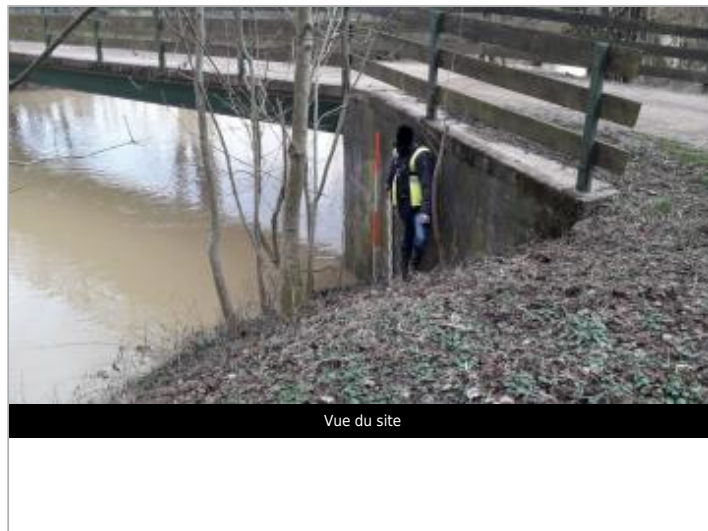
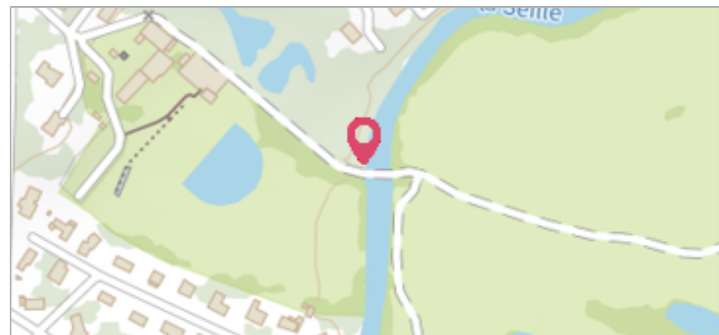

**GÉOLOCALISATION**

**Coordonnées WGS84 :** X: 6.15576831 / Y: 49.07736010  
**Coordonnées RGF93 (Lambert 93)** X: 930508.01 / Y: 6890997  
**Coordonnées RGF93 (ETRS89)** : X: 6.1557683 / Y: 49.0773601  
**Code Hydro:** A7--0100 **Rive de référence:** Gauche

**4 février 2020** Altitude calculée de l'eau : **169.32 m**

Nature de l'inondation : **Débordement de cours d'eau** Nature du repère : **Laisse d'inondation**

**Commentaires :** Trace laisse crue = Trait marqué à la peinture jaune 02/20. (Précision = Très bonne).

**GÉNÉRAL**

**Code :** DREAL\_R\_SEI\_060\_1 **Date de mise à jour :** 31/05/2021  
**Auteur :** SPC MM



**MARQUE**

**Maximum de l'inondation :** Non renseigné  
**Visibilité :** Non renseigné **État du repère :** Non renseigné  
**Pérennité :** Non renseigné **Repère calculé :** Non renseigné  
**PHEC :** Non renseigné

**SOURCE DE REPÉRAGE : RELEVÉ DE LAISSES SUITE À LA CRUE DE LA SEILLE DU 4 FÉVRIER 2020 -**

**Type de repérage :** Campagne de terrain post-inondation  
**Organisme(s) :** DREAL Grand Est

**NIVELLEMENT INITIAL - 21/10/2020**

**Méthode :** Autre  
**Organisme :** DREAL Grand Est  
**Commentaires sur le nivellement :** Nivellement indirect.  
 Rattachement GPS Teria  
**Référence nivelée :** Marque d'inondation  
**Système altimétrique :** NGF IGN 1969 (système normal)  
**Altitude de la référence (en m) :** 169.320 m  
**Altitude calculée de l'eau (en m) :** 169.32 m