

Commune : **METZ** | Rivière : **La Seille**

## chemin aménagé le long de la Seille #4

**Commentaires :** Quatrième poteau en vert à la fin du grillage du chemin bétonné aménagé le long de la Seille en bas de la rue Turgot

**1** Repère(s) sur le site

**GÉNÉRAL**

**Unité de gestion :** Meuse-Moselle  
**Code :** DREAL\_S\_SEI\_033 **Date de mise à jour :** 28/05/2021  
**Auteur :** SPC MM

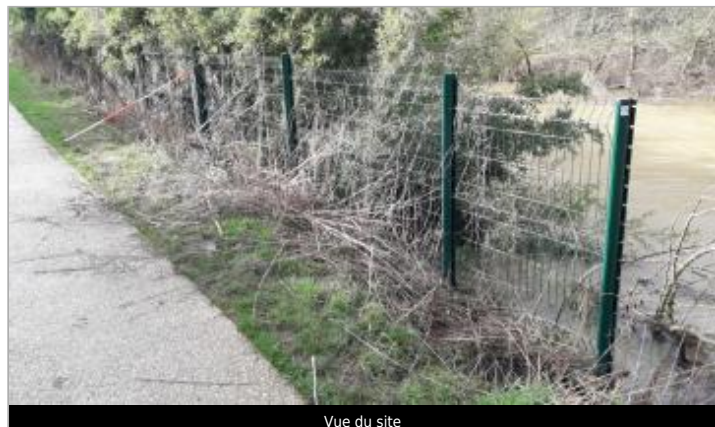
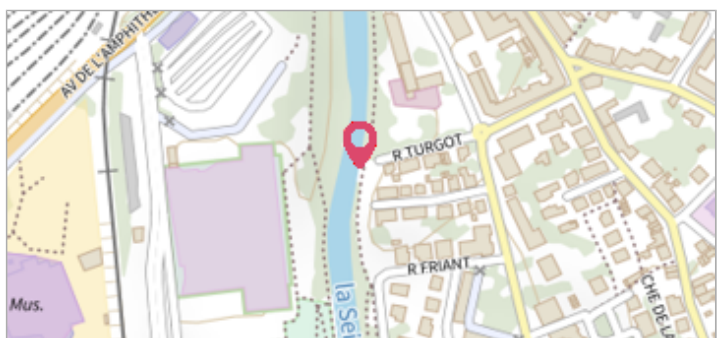

Vue du site

**GÉOLOCALISATION**

**Coordonnées WGS84 :** X: 6.18581642 / Y: 49.10930140  
**Coordonnées RGF93 (Lambert 93)** X: 932558.35 / Y: 6894634.75  
**Coordonnées RGF93 (ETRS89)** : X: 6.1858164 / Y: 49.1093014  
**Code Hydro:** A7--0100 **Rive de référence:** Droite

**4 février 2020**

Nature de l'inondation : **Débordement de cours d'eau** Nature du repère : **Laisse d'inondation**

**Commentaires :** 0.22 m au dessus du massif béton

**GÉNÉRAL**

**Code :** DREAL\_R\_SEI\_033\_1 **Date de mise à jour :** 14/06/2021  
**Auteur :** SPC MM



Vue du repère

**MARQUE**

**Maximum de l'inondation :** Non renseigné  
**Visibilité :** Non renseigné **État du repère :** Non renseigné  
**Pérennité :** Non renseigné **Repère calculé :** Non renseigné  
**PHEC :** Non renseigné

**SOURCE DE REPÉRAGE : RELEVÉ DE LAISSES SUITE À LA CRUE DE LA SEILLE DU 4 FÉVRIER 2020 -**

**Type de repérage :** Campagne de terrain post-inondation  
**Organisme(s) :** DREAL Grand Est