Commune : **ABAUCOURT** | Rivière : **La Seille**

## amont pont

**Commentaires :** Amont pont, mur de retour de culée

**1** Repère(s) sur le site

### GÉNÉRAL

**Unité de gestion :** Meuse-Moselle
**Code :** DREAL_S_SEI_110 **Date de mise à jour :** 28/05/2021
**Auteur :** SPC MM

Vue du site

### GÉOLOCALISATION

**Coordonnées WGS84 :** X: 6.24942683 / Y: 48.89691370
**Coordonnées RGF93 (Lambert 93)** X: 938170.9 / Y: 6871224.29
**Coordonnées RGF93 (ETRS89) :** X: 6.2494268 / Y: 48.8969137
**Code Hydro:** A7--0100 **Rive de référence:** Gauche

## 4 Février 2020

Altitude calculée de l'eau : **185.38 m**

Nature de l'inondation : **Débordement de cours d'eau**

Nature du repère : **Laisse d'inondation**

**Commentaires :** dépôt relativement nette - -2,92m sous le couronnement

### GÉNÉRAL

**Code :** DREAL_R_SEI_110_1 **Date de mise à jour :** 29/05/2021
**Auteur :** SPC MM

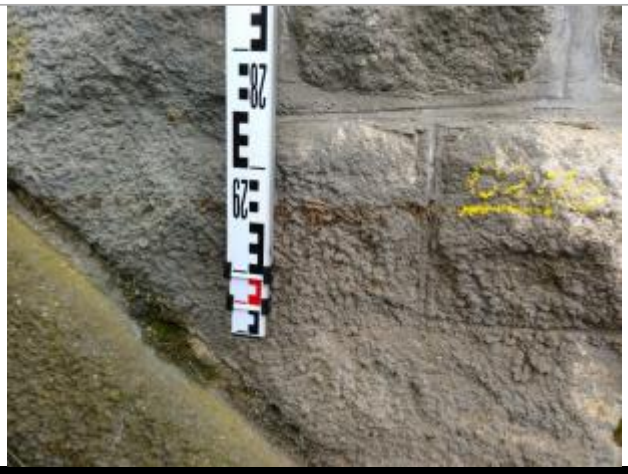

Vue du repère

### MARQUE

**Maximum de l'inondation :** Non renseigné
**Visibilité :** Non renseigné **État du repère :** Non renseigné
**Pérennité :** Non renseigné **Repère calculé :** Non renseigné
**PHEC :** Non renseigné

### SOURCE DE REPÉRAGE : RELEVÉ DE LAISSES SUITE À LA CRUE DE LA SEILLE DU 4 FÉVRIER 2020 -

**Type de repérage :** Campagne de terrain post-inondation
**Organisme :** DREAL Grand Est

### NIVELLEMENT INITIAL - 07/10/2020

**Méthode :** Autre
**Organisme :** DREAL Grand Est
**Commentaires sur le nivellement :** Nivellement indirect. Rattachement GPS Teria
**Référence nivelée :** Marque d'inondation
**Système altimétrique :** NGF IGN 1969 (système normal)
**Altitude de la référence (en m) :** 185.380 m
**Altitude calculée de l'eau (en m) :** 185.38