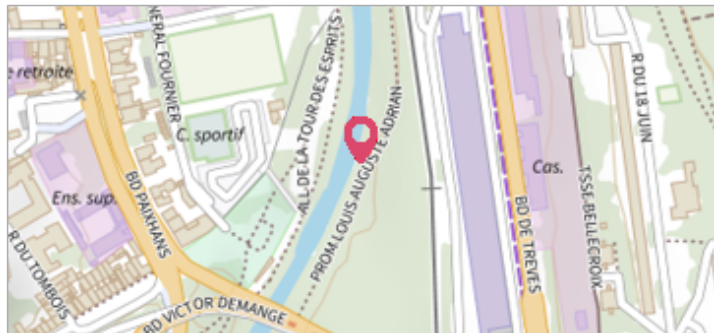
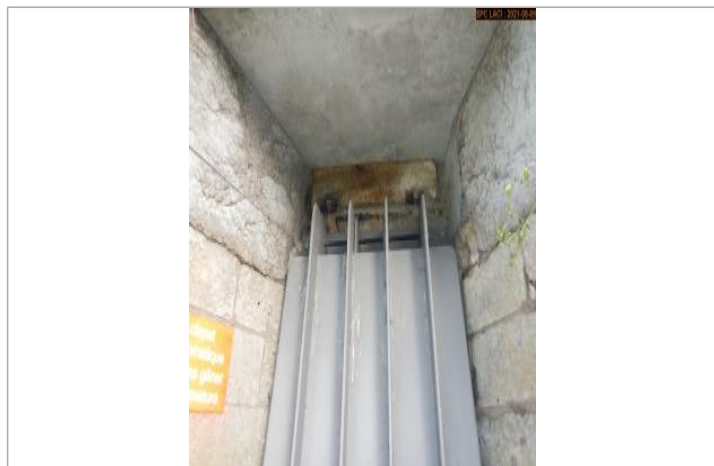

Commune : **METZ**Rivière : **La Seille****chemin bétonné aménagé #2****Commentaires** : Sur la branche du chemin bétonné aménagé qui va au plus près de la rivière**1** Repère(s) sur le site**GÉNÉRAL****Unité de gestion** : Meuse-Moselle**Code** : DREAL\_S\_SEI\_006**Date de mise à jour** : 28/05/2021**Auteur** : SPC MM

Vue du site

**GÉOLOCALISATION****Coordonnées WGS84** : X: 6.18640249 / Y: 49.12123340**Coordonnées RGF93 (Lambert 93)** X: 932547.57 / Y: 6895962.5**Coordonnées RGF93 (ETRS89)** : X: 6.1864025 / Y: 49.1212334**Code Hydro**: A7--0100**Rive de référence**: Droite**4 février 2020**Nature de l'inondation : **Débordement de cours d'eau**Nature du repère : **Laisse d'inondation****Commentaires** : Dépôt de végétaux laissés par la crue sur la branche du chemin bétonné aménagé qui va au plus près de la rivière. Coordonnées très imprécises car chemin non visible sous géoportail. . A 4.83 m en amont du joint de dilatation**GÉNÉRAL****Code** : DREAL\_R\_SEI\_006\_1**Date de mise à jour** :**Auteur** : SPC MM

15/06/2021

**MARQUE****Maximum de l'inondation** : Non renseigné**Visibilité** : Non renseigné**État du repère** : Non renseigné**Pérennité** : Non renseigné**Repère calculé** : Non renseigné**PHEC** : Non renseigné**SOURCE DE REPÉRAGE** : RELEVÉ DE LAISSES SUITE À LA CRUE DE LA SEILLE DU 4 FÉVRIER 2020 -**Type de repérage** : Campagne de terrain post-inondation**Organisme(s)** : DREAL Grand Est

Vue du repère