

Commune : **GUSSAINVILLE**Rivière : **L' Orne**

Pont de la D.908 sur L'Orne #2

Commentaires : Pont de la D.908 sur L'Orne. 1ère sous le pont, sur les palplanches métalliques de la culée Rive Droite, et environ au milieu de la culée RD.

1 Repère(s) sur le site

GÉNÉRAL

Unité de gestion : Meuse-Moselle

Code : DREAL_S_ORN_098a

Date de mise à jour : 28/05/2021

Auteur : SPC MM



Vue du site

GÉOLOCALISATION

Coordonnées WGS84 : X: 5.65977488 / Y: 49.18264480

Coordonnées RGF93 (Lambert 93) : X: 893899.58 / Y: 6901366.34

Coordonnées RGF93 (ETRS89) : X: 5.6597749 / Y: 49.1826448

Code Hydro: A8--0100

Rive de référence: Droite



4 Février 2020

Altitude calculée de l'eau : **196.37 m**

Nature de l'inondation : **Débordement de cours d'eau**

Nature du repère : **Laisse d'inondation**

Commentaires : Trace sous le pont, sur les palplanches métalliques de la culée Rive Droite, et environ au milieu de la culée RD. Trace à -95 cm de la poutre en béton.

GÉNÉRAL

Code : DREAL_R_ORN_098a_1

Date de mise à jour :

Auteur : SPC MM

10/07/2021

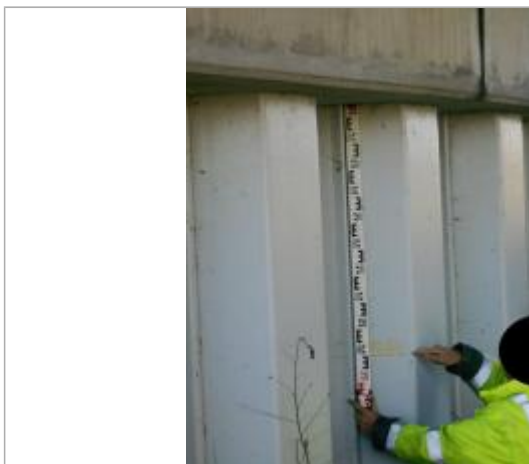

Vue du repère

MARQUE

Maximum de l'inondation : Non renseigné

Visibilité : Non renseigné

État du repère : Non renseigné

Pérennité : Non renseigné

Repère calculé : Non renseigné

PHEC : Non renseigné

SOURCE DE REPÉRAGE : RELEVÉ DE LAISSES SUITE À LA CRUE DE L'ORNE DU 4 FÉVRIER 2020 -

Type de repérage : Campagne de terrain post-inondation

Organisme : DREAL Grand Est

NIVELLEMENT INITIAL - 15/09/2020

Méthode : Autre

Organisme : DREAL Grand Est

Commentaires sur le nivellement : Nivellement indirect.

Rattachement GPS Teria. Trace laisse crue = Trait marqué à la peinture jaune 02/20. (Précision = Très bonne).

Référence nivelée : Marque d'inondation

Système altimétrique : NGF IGN 1969 (système normal)

Altitude de la référence (en m) : 196.370 m

Altitude calculée de l'eau (en m) : 196.37 m