Commune : **BUZY-DARMONT** | Rivière : **L' Orne**

impasse du Château

Commentaires : Ponceau sur bras secondaire - impasse du Château. Amont rive gauche.

1 Repère(s) sur le site

GÉNÉRAL

Unité de gestion : Meuse-Moselle
Code : DREAL_S_ORN_092 **Date de mise à jour :** 28/05/2021
Auteur : SPC MM

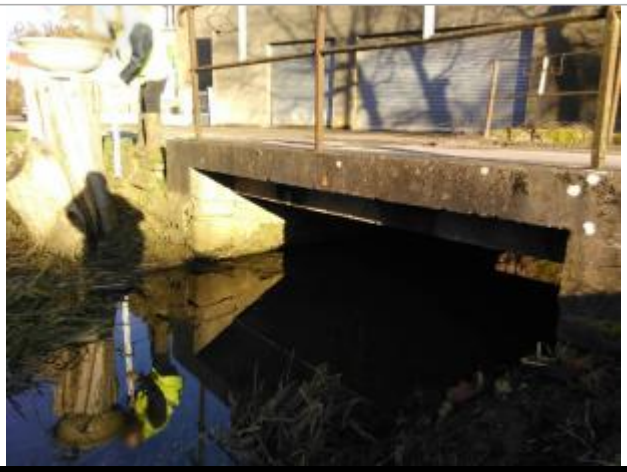

Vue du site

GÉOLOCALISATION

Coordonnées WGS84 : X: 5.70819422 / Y: 49.16875680
Coordonnées RGF93 (Lambert 93) X: 897480.98 / Y: 6899942.48
Coordonnées RGF93 (ETRS89) : X: 5.7081942 / Y: 49.1687568
Code Hydro: A8--0100 **Rive de référence:** Gauche

4 Février 2020

Altitude calculée de l'eau : **193.69 m**

Nature de l'inondation : **Débordement de cours d'eau**

Nature du repère : **Laisse d'inondation**

Commentaires : repère a -0,23m TN

GÉNÉRAL

Code : DREAL_R_ORN_092_1 **Date de mise à jour :** 26/06/2021
Auteur : SPC MM

Vue du repère

MARQUE

Maximum de l'inondation : Non renseigné
Visibilité : Non renseigné **État du repère :** Non renseigné
Pérennité : Non renseigné **Repère calculé :** Non renseigné
PHEC : Non renseigné

SOURCE DE REPÉRAGE : RELEVÉ DE LAISSES SUITE À LA CRUE DE L'ORNE DU 4 FÉVRIER 2020 -

Type de repérage : Campagne de terrain post-inondation
Organisme : DREAL Grand Est

NIVELLEMENT INITIAL - 15/09/2020

Méthode : Autre
Organisme : DREAL Grand Est
Commentaires sur le nivellement : Nivellement indirect. Rattachement aux repères de nivellement J.B.L3-14, 15 & 15a. eau passait sous renfort béton du ponceau d'après riveraines. Dépôt flottants net=Trait marqué à la peinture jaune 02/20. (Précision = bonne à moyenne).
Référence nivelée : Marque d'inondation
Système altimétrique : NGF IGN 1969 (système normal)
Altitude de la référence (en m) : 193.690 m
Altitude calculée de l'eau (en m) : 193.69 m