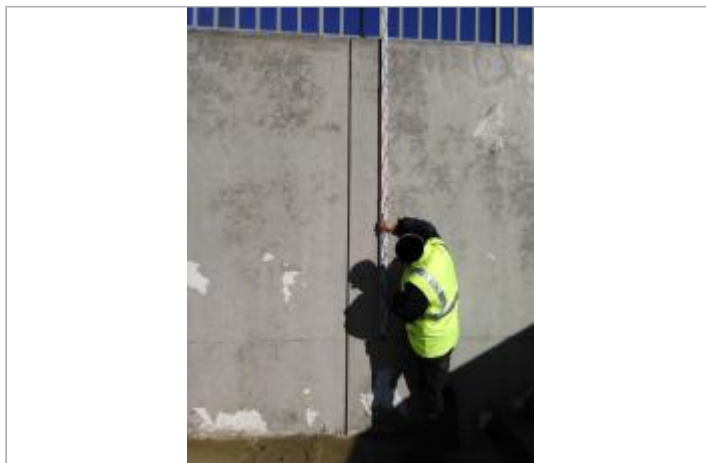

Commune : **CONFLANS-EN-JARNISY**Rivière : **L'Orne****Traversée aménagée de Conflans-en-Jarnisy #3****Commentaires** : Traversée aménagée de Conflans-en-Jarnisy - mur de soutènement rive gauche quelques mètres à l'amont du pont, au pied de l'escalier menant sur le quai.**1** Repère(s) sur le site**GÉNÉRAL****Unité de gestion** : Meuse-Moselle**Code** : DREAL_S_ORN_073a**Date de mise à jour** : 28/05/2021**Auteur** : SPC MM

Vue du site

GÉOLOCALISATION**Coordonnées WGS84** : X: 5.85782105 / Y: 49.16828170**Coordonnées RGF93 (Lambert 93)** X: 908389.02 / Y: 6900274.22**Coordonnées RGF93 (ETRS89)** : X: 5.8578211 / Y: 49.1682817**Code Hydro**: A8--0100**Rive de référence**: Gauche**4 février 2020**Nature de l'inondation : **Débordement de cours d'eau**Altitude calculée de l'eau : **188.24 m**Nature du repère : **Laisse d'inondation****Commentaires** : repère placé à -2,38 de l'arase du mur. +0,77m du sol**GÉNÉRAL****Code** : DREAL_R_ORN_073a_1**Date de mise à jour** :**Auteur** : SPC MM

20/06/2021

MARQUE**Maximum de l'inondation** : Non renseigné**Visibilité** : Non renseigné**État du repère** : Non renseigné**Pérennité** : Non renseigné**Repère calculé** : Non renseigné**PHEC** : Non renseigné**SOURCE DE REPÉRAGE : RELEVÉ DE LAISSES SUITE À LA CRUE DE L'ORNE DU 4 FÉVRIER 2020 -****Type de repérage** : Campagne de terrain post-inondation**Organisme(s)** : DREAL Grand Est**NIVELLEMENT INITIAL - 16/09/2020****Méthode** : Autre**Organisme** : DREAL Grand Est**Commentaires sur le nivellement** : Nivellement indirect. Rattachement GPS Teria. Dépôt flottants net=Trait marqué à la peinture jaune 04 février 2020. (Précision = très bonne). Emplacement privilégié pour une éventuelle mise en place d'une échelle de crue**Référence nivelée** : Marque d'inondation**Système altimétrique** : NGF IGN 1969 (système normal)**Altitude de la référence (en m)** : 188.240 m**Altitude calculée de l'eau (en m)** : 188.24 m

Vue du repère