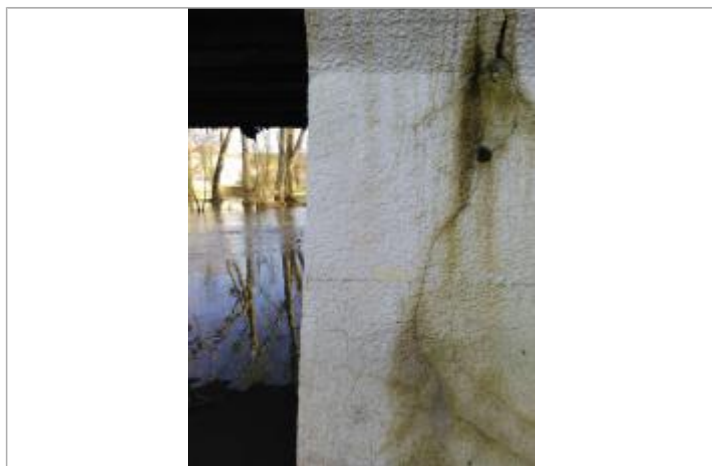

Commune : **HATRIZE**Rivière : **L' Orne****Pont d'Hatrize sur l'Orne****Commentaires** : Pont d'Hatrize sur l'Orne - mur aval de retour de culée rive gauche**1** Repère(s) sur le site**GÉNÉRAL****Unité de gestion** : Meuse-Moselle**Code** : DREAL_S_ORN_059**Date de mise à jour** : 28/05/2021**Auteur** : SPC MM

Vue du site

GÉOLOCALISATION**Coordonnées WGS84** : X: 5.91068905 / Y: 49.19278920**Coordonnées RGF93 (Lambert 93)** X: 912141.9 / Y: 6903139.13**Coordonnées RGF93 (ETRS89)** : X: 5.9106891 / Y: 49.1927892**Code Hydro**: A8--0100**Rive de référence**: Gauche**4 février 2020**Altitude calculée de l'eau : **185.33 m**Nature de l'inondation : **Débordement de cours d'eau**Nature du repère : **Laisse d'inondation****Commentaires** : repère placé à proximité du cours d'eau, à -0,86m sous le biseau (décroché du mur)**GÉNÉRAL****Code** : DREAL_R_ORN_059_1**Date de mise à jour** :**Auteur** : SPC MM

16/06/2021

MARQUE**Maximum de l'inondation** : Non renseigné**Visibilité** : Non renseigné**État du repère** : Non renseigné**Pérennité** : Non renseigné**Repère calculé** : Non renseigné**PHEC** : Non renseigné

Vue du repère

SOURCE DE REPÉRAGE : RELEVÉ DE LAISSES SUITE À LA CRUE DE L'ORNE DU 4 FÉVRIER 2020 -**Type de repérage** : Campagne de terrain post-inondation**Organisme(s)** : DREAL Grand Est**NIVELLEMENT INITIAL - 22/09/2020****Méthode** : Autre**Organisme** : DREAL Grand Est**Commentaires sur le nivellement** : Nivellement indirect.

Rattachement GPS Teria. Dépôt flottants net=Trait marqué à la peinture jaune 02/20. (Précision = Très bonne)

Référence nivelée : Marque d'inondation**Système altimétrique** : NGF IGN 1969 (système normal)**Altitude de la référence (en m)** : 185.330 m**Altitude calculée de l'eau (en m)** : 185.33 m