

Commune : **AUBOUE**Rivière : **L' Orne**

## Pont de la RD 643 - rue des Martyrs

**Commentaires :** Pont de la RD 643 - rue des Martyrs - Rive droite du bras gauche (bras Ouest)
**1**

Repère(s) sur le site

### GÉNÉRAL

**Unité de gestion :** Meuse-Moselle**Code :** DREAL\_S\_ORN\_049**Date de mise à jour :** 28/05/2021**Auteur :** SPC MM

### GÉOLOCALISATION

**Coordonnées WGS84 :** X: 5.97575799 / Y: 49.21109490**Coordonnées RGF93 (Lambert 93) :** X: 916805.43 / Y: 6905350.63**Coordonnées RGF93 (ETRS89) :** X: 5.975758 / Y: 49.2110949**Code Hydro:** A8-0100**Rive de référence:** Droite**4 Février 2020**Altitude calculée de l'eau : **181.75 m**Nature de l'inondation : **Débordement de cours d'eau**Nature du repère : **Laisse d'inondation**
**Commentaires :** au droit de l'échelle (valeur lue 3,05m sur l'échelle), amont du pont

### GÉNÉRAL

**Code :** DREAL\_R\_ORN\_049\_1**Date de mise à jour :****Auteur :** SPC MM

13/07/2021

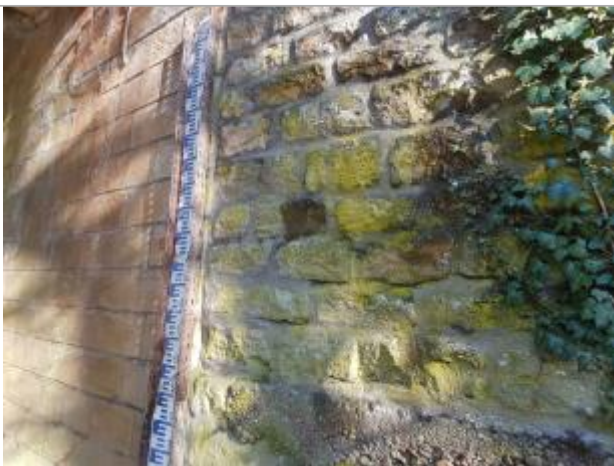

Vue du repère

### MARQUE

**Maximum de l'inondation :** Non renseigné**Visibilité :** Non renseigné**État du repère :** Non renseigné**Pérennité :** Non renseigné**Repère calculé :** Non renseigné**PHEC :** Non renseigné

### SOURCE DE REPÉRAGE : RELEVÉ DE LAISSES SUITE À LA CRUE DE L'ORNE DU 4 FÉVRIER 2020 -

**Type de repérage :** Campagne de terrain post-inondation**Organisme :** DREAL Grand Est

### NIVELLEMENT INITIAL - 23/09/2020

**Méthode :** Autre**Organisme :** DREAL Grand Est**Commentaires sur le nivellement :** Nivellement indirect.

Rattachement GPS Teria. Trait marqué à la peinture rouge 02/20.

(Précision = Très bonne)

**Référence nivelée :** Marque d'inondation**Système altimétrique :** NGF IGN 1969 (système normal)**Altitude de la référence (en m) :** 181.750 m**Altitude calculée de l'eau (en m) :** 181.75 m