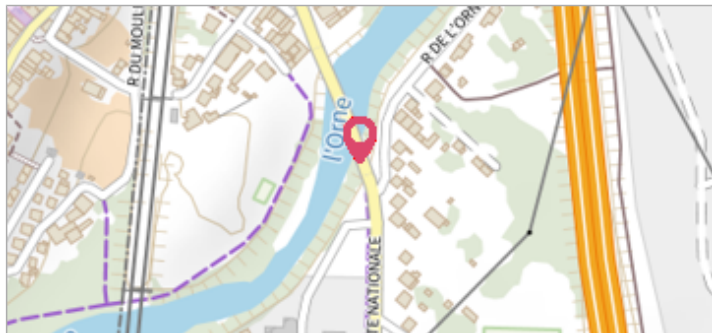

Commune : **RICHEMONT**Rivière : **L' Orne****Pont de la D.953 #2****Commentaires** : Pont de la D.953. sous le pont en amont de la culée Rive Droite.**1** Repère(s) sur le site**GÉNÉRAL****Unité de gestion** : Meuse-Moselle**Code** : DREAL_S_ORN_008**Date de mise à jour** : 28/05/2021**Auteur** : SPC MM

Vue du site

GÉOLOCALISATION**Coordonnées WGS84** : X: 6.17035212 / Y: 49.27727220**Coordonnées RGF93 (Lambert 93)** X: 930680.15 / Y: 6913257.78**Coordonnées RGF93 (ETRS89)** : X: 6.1703521 / Y: 49.2772722**Code Hydro**: A8--0100**Rive de référence**: Droite**4 février 2020**Nature de l'inondation : **Débordement de cours d'eau**Altitude calculée de l'eau : **156.51 m**Nature du repère : **Laisse d'inondation****Commentaires** : Trace sous le pont en amont de la culée Rive Droite. Trace à -8 cm depuis le dessus de l'arrête du béton de la culée.**GÉNÉRAL****Code** : DREAL_R_ORN_008_1**Date de mise à jour** :**Auteur** : SPC MM

03/06/2021

MARQUE**Maximum de l'inondation** : Non renseigné**Visibilité** : Non renseigné**État du repère** : Non renseigné**Pérennité** : Non renseigné**Repère calculé** : Non renseigné**PHEC** : Non renseigné**SOURCE DE REPÉRAGE : RELEVÉ DE LAISSES SUITE À LA CRUE DE L'ORNE DU 4 FÉVRIER 2020 -****Type de repérage** : Campagne de terrain post-inondation**Organisme(s)** : DREAL Grand Est**NIVELLEMENT INITIAL - 08/09/2020****Méthode** : Autre**Organisme** : DREAL Grand Est**Commentaires sur le nivellement** : Nivellement indirect.

Rattachement au repère de nivellement A.AE.45. Trace laisse crue =

Trait marqué à la peinture jaune 02/20. (Précision = Très bonne).

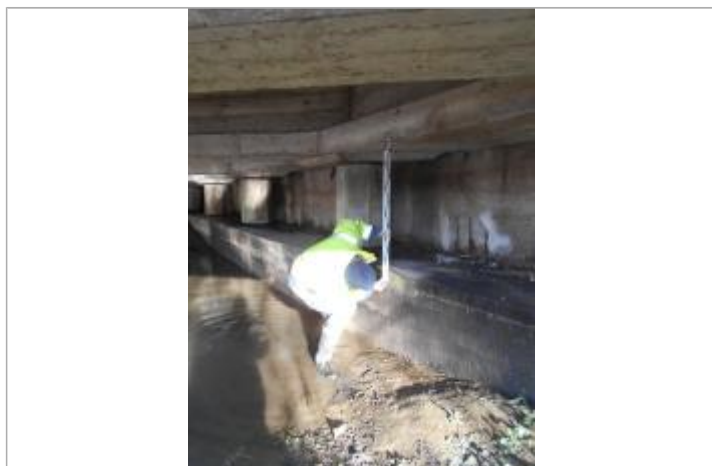
Référence nivelée : Marque d'inondation**Système altimétrique** : NGF IGN 1969 (système normal)**Altitude de la référence (en m)** : 156.510 m**Altitude calculée de l'eau (en m)** : 156.51 m

Vue du repère