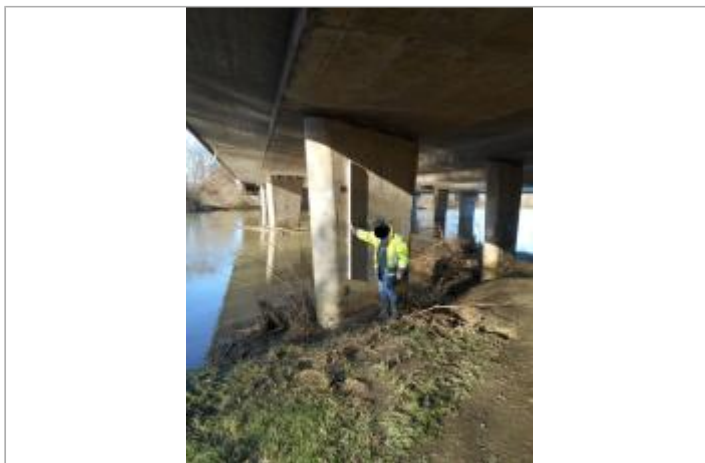
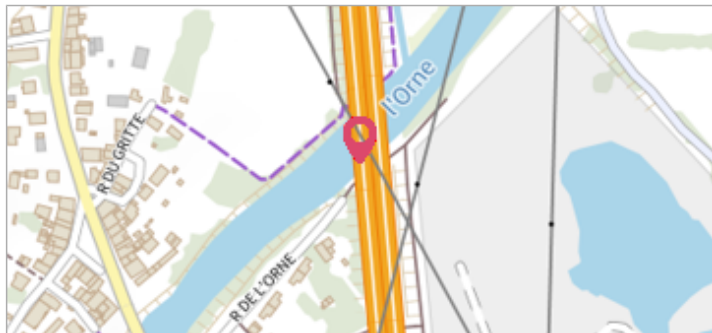

Commune : **RICHEMONT**Rivière : **L'Orne****Pont A.31 #3****Commentaires** : Pont A.31. en amont de la 1ère série de 5 piles Rive Droite. sur la pile la plus en amont.**2**

Repère(s) sur le site

**GÉNÉRAL****Unité de gestion** : Meuse-Moselle**Code** : DREAL\_S\_ORN\_005b**Date de mise à jour** : 28/05/2021**Auteur** : SPC MM

Vue du site

**GÉOLOCALISATION****Coordonnées WGS84** : X: 6.17278218 / Y: 49.27945420**Coordonnées RGF93 (Lambert 93)** X: 930847.12 / Y: 6913507.41**Coordonnées RGF93 (ETRS89)** : X: 6.1727822 / Y: 49.2794542**Code Hydro**: A8--0100**Rive de référence**: Droite**4 février 2020**Altitude calculée de l'eau : **156.4 m**Nature de l'inondation : **Débordement de cours d'eau**Nature du repère : **Laisse d'inondation****Commentaires** : Trace en amont de la 1ère série de 5 piles Rive Droite. Trace sur la pile la plus en amont. Trace à 1,60 m en dessous des traits à l'axe de la plaque en fonte Repère de Crue de 1983.**GÉNÉRAL****Code** : DREAL\_R\_ORN\_005b\_1**Date de mise à jour** :**Auteur** : SPC MM

28/06/2021

**MARQUE****Maximum de l'inondation** : Non renseigné**Visibilité** : Non renseigné**État du repère** : Non renseigné**Pérennité** : Non renseigné**Repère calculé** : Non renseigné**PHEC** : Non renseigné

Vue du repère

**SOURCE DE REPÉRAGE : RELEVÉ DE LAISSES SUITE À LA CRUE DE L'ORNE DU 4 FÉVRIER 2020 -****Type de repérage** : Campagne de terrain post-inondation**Organisme(s)** : DREAL Grand Est**NIVELLEMENT INITIAL - 07/09/2020****Méthode** : Autre**Organisme** : DREAL Grand Est**Commentaires sur le nivellement** : Nivellement indirect.

Rattachement GPS Teria. Trace laisse crue = Trait marqué à la peinture jaune 02/20. (Précision = Très bonne).

**Référence nivelée** : Marque d'inondation**Système altimétrique** : NGF IGN 1969 (système normal)**Altitude de la référence (en m)** : 156.400 m**Altitude calculée de l'eau (en m)** : 156.4 m