Commune : **HATRIZE** | Rivière : **L' Orne**

Aval de l' ancien moulin aménagé d'Hatrize

Commentaires : Aval de l' ancien moulin aménagé d'Hatrize - rive droite de l'Orne. A l'extrémité du mur gabion au niveau de la première marche d'escalier menant au site restauré.

1 Repère(s) sur le site

GÉNÉRAL

Unité de gestion : Meuse-Moselle
Code : DREAL_S_ORN_061 **Date de mise à jour :** 28/05/2021
Auteur : SPC MM

Vue du site

GÉOLOCALISATION

Coordonnées WGS84 : X: 5.91217891 / Y: 49.19260270
Coordonnées RGF93 (Lambert 93) X: 912251.2 / Y: 6903122.4
Coordonnées RGF93 (ETRS89) : X: 5.9121789 / Y: 49.1926027
Code Hydro: A8--0100 **Rive de référence:** Droite

4 Février 2020

Altitude calculée de l'eau : **185.33 m**

Nature de l'inondation : **Débordement de cours d'eau**

Nature du repère : **Laisse d'inondation**

Commentaires : repère placé sur structure acier de l'escalier, au coin du mur, à +0,12m par rapport à la dalle béton

GÉNÉRAL

Code : DREAL_R_ORN_061_1 **Date de mise à jour :** 20/06/2021
Auteur : SPC MM

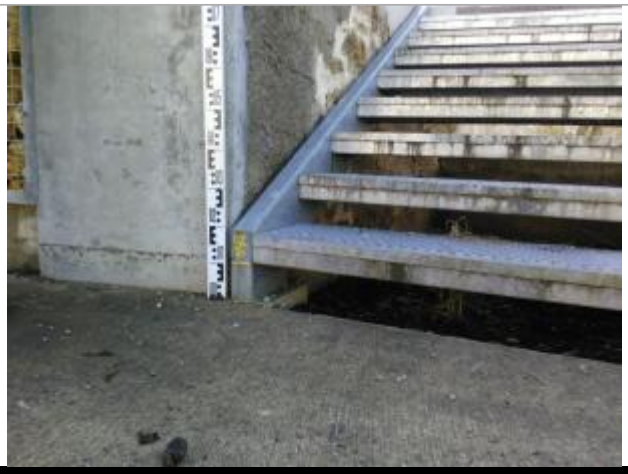

Vue du repère

MARQUE

Maximum de l'inondation : Non renseigné
Visibilité : Non renseigné **État du repère :** Non renseigné
Pérennité : Non renseigné **Repère calculé :** Non renseigné
PHEC : Non renseigné

SOURCE DE REPÉRAGE : RELEVÉ DE LAISSES SUITE À LA CRUE DE L'ORNE DU 4 FÉVRIER 2020 -

Type de repérage : Campagne de terrain post-inondation
Organisme : DREAL Grand Est

NIVELLEMENT INITIAL - 22/09/2020

Méthode : Autre
Organisme : DREAL Grand Est
Commentaires sur le nivellement : Nivellement indirect. Rattachement GPS Teria. Dépôt flottants net=Trait marqué à la peinture jaune 02/20. (Précision = Très bonne)
Référence nivelée : Marque d'inondation
Système altimétrique : NGF IGN 1969 (système normal)
Altitude de la référence (en m) : 185.330 m
Altitude calculée de l'eau (en m) : 185.33