Commune : **ROSSELANGE** | Rivière : **L' Orne**

Pont seuil en amont de la Cité de Jamailles

Commentaires : En aval de la culée Rive Droite.

1 Repère(s) sur le site

GÉNÉRAL

Unité de gestion : Meuse-Moselle
Code : DREAL_S_ORN_026 **Date de mise à jour :** 28/05/2021
Auteur : SPC MM

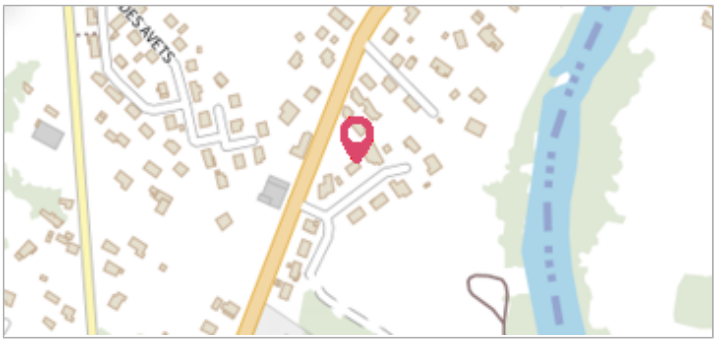

Vue du site

GÉOLOCALISATION

Coordonnées WGS84 : X: 6.06651569 / Y: 49.25438210
Coordonnées RGF93 (Lambert 93) X: 923227.56 / Y: 6910415.05
Coordonnées RGF93 (ETRS89) : X: 6.0665157 / Y: 49.2543821
Code Hydro: A8--0100 **Rive de référence:** Droite

4 Février 2020

Altitude calculée de l'eau : **168.05 m**

Nature de l'inondation : **Débordement de cours d'eau**

Nature du repère : **Laisse d'inondation**

Commentaires : Trace en aval de la culée Rive Droite. Nota : Petites flèches jaune marquées sur le parapet et sur le dessus de la culée, pour situer le repère de crue. Trace à -2,10 m mesurée depuis le dessus de la culée de l'ouvrage.

GÉNÉRAL

Code : DREAL_R_ORN_026_1 **Date de mise à jour :** 14/06/2021
Auteur : SPC MM

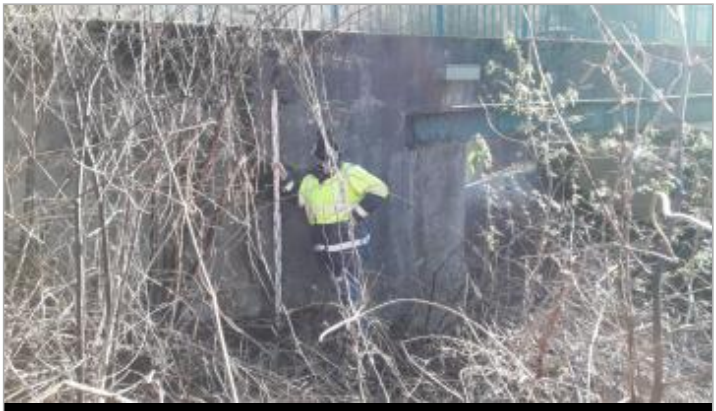

Vue du repère

MARQUE

Maximum de l'inondation : Non renseigné
Visibilité : Non renseigné **État du repère :** Non renseigné
Pérennité : Non renseigné **Repère calculé :** Non renseigné
PHEC : Non renseigné

SOURCE DE REPÉRAGE : RELEVÉ DE LAISSES SUITE À LA CRUE DE L'ORNE DU 4 FÉVRIER 2020 -

Type de repérage : Campagne de terrain post-inondation
Organisme : DREAL Grand Est

NIVELLEMENT INITIAL - 10/09/2020

Méthode : Autre
Organisme : DREAL Grand Est
Commentaires sur le nivellement : Nivellement indirect. Rattachement GPS Teria. Trace laisse crue = Trait marqué à la peinture jaune 02/20. (Précision = Très bonne).
Référence nivelée : Marque d'inondation
Système altimétrique : NGF IGN 1969 (système normal)
Altitude de la référence (en m) : 168.050 m
Altitude calculée de l'eau (en m) : 168.05